

ASUNTO OY JYVÄSKYLÄN

Puistolantorni



SISÄLTÄÄ KODIN
SISÄLTÄÄ KODIN



Ennakkomarkkinointiesite

Kalevankatu 8, 40100 Jyväskylä

Keskustan uusi siluetti

Jyväskylän kaupungin siluetti saa näyttävän maamerkin. Uuden keskustahankkeen myötä Puistolan kaupunginosaan Kalevankadulle kohoaa moderni ja ekologinen, 16-kerroksinen Puistolan Torni. Valmistuessaan keskustan korkein asuinrakennus avaa asukkailleen näkymiä niin Jyväsjärven, Harjun, keskustan kuin Tourujoen suuntaan. Yläkerroksissa maailma on ihan omansa, eikä alapuolelle avautuvan keskustan vilinästä ole tietoakaan.

Tervetuloa Jyväskylän uuden ajan tornikoteihin!



Visualisointikuvassa taiteilijan näkemys 16. kerroksen 133.0 m² kodista.

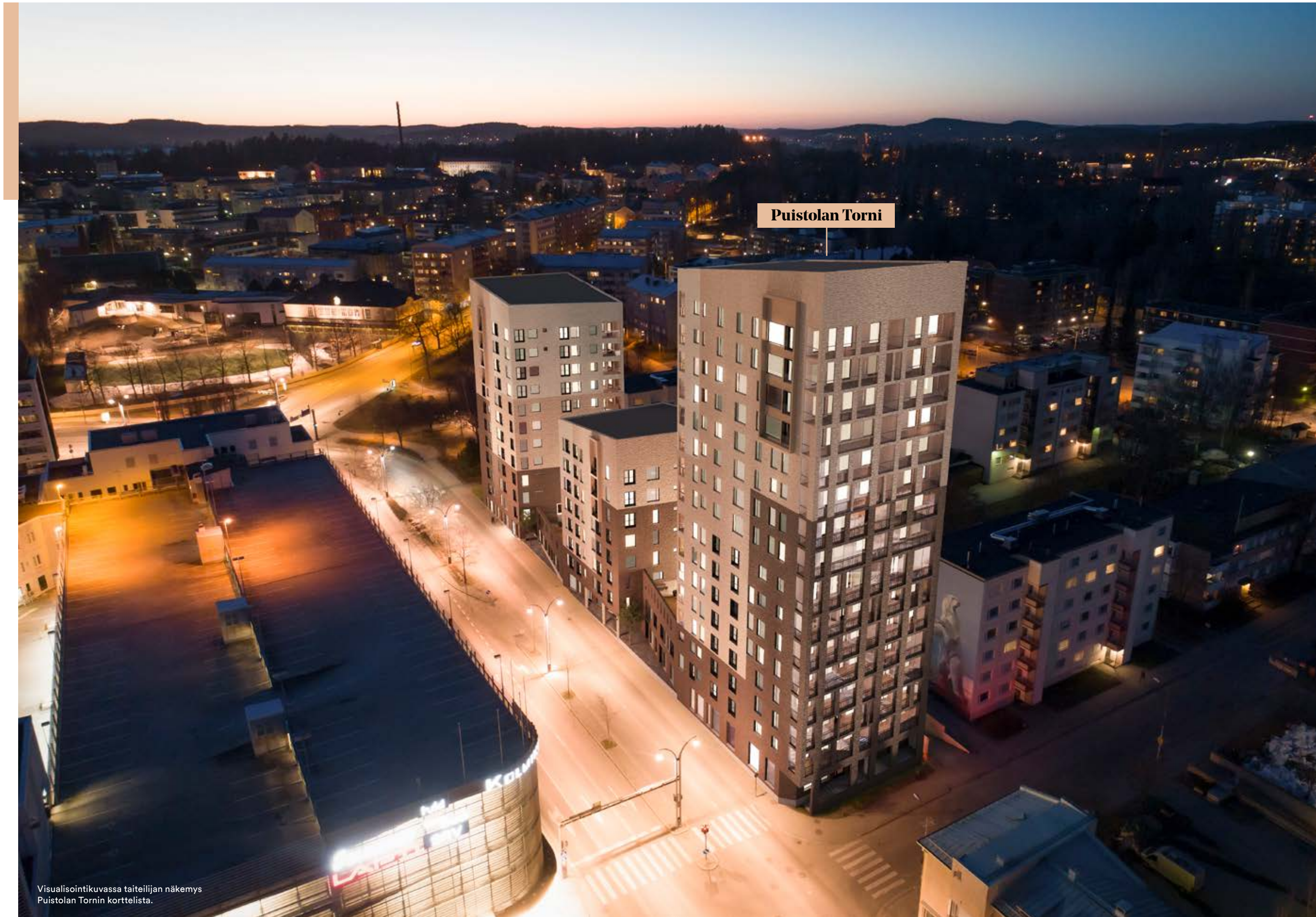

Puistolan Tornin

Visualisointikuvassa taiteilijan näkemys Puistolan Tornin korttelista.

Koti keskustan kattojen yllä

Jyväskylän kantakaupunkiin nouseva 16-kerroksinen Asunto Oy Jyväskylän Puistolan Torni tarjoaa kaivattuja kaupunkikoteja kattojen yllä. Vaihtoehtoja riittää niin pariskunnille, lapsiperheille kuin yksin asuvalle, eivätkä sijainti tai näkymät voisi olla paremmat! Puistolaan nousee lisäksi 12-kerroksinen tornitalo sekä 8-kerroksinen matalampi asuintalo, luoden keskusta-alueelle modernia asuntokantaa. Kolmen talon kokonaisuus sijaitsee vastapäätä Kolmikulmaa.

Uuden ajan asumista edustava Puistolan Torni on valoisa, A-energialuokan asuintalo, jonka kaunis, tiilipintainen

julkisivu nousee ylväänä korkeuksiin. Ekologiseen tornitalon katolle asennetaan aurinkopaneelit. Arjen ja vilinän yläpuolella, hyvien liikenneyhteyksien ja palvelujen ääreltä löytyy rauhallinen ja korkeatasoinen kotipesä, josta on helppo lähteä yhtä lailla matkalle, mökille, töihin kuin asioille. Puistolan Tornissa asuminen on helppoa – mukavuus on huomioitu jopa pääsisääkäynnissä, jonka voi avata Bluetooth-yhteyden ansiosta myös puhelimella.

Tornitalon kerroksissa liikkuminen käy nopeasti kahden tilavan hissien ansiosta. Kaikissa asunnoissa on lattialämmitys

ja -viilennys sekä pintamateriaalit parhaimmasta päästä. Kaksioissa ja muissa isommissa kodeissa on oma sauna, ja suuret ikkunat sekä parvekkeet tuovat maisemat kotiin – kävelykadun tunnelmista aina Jyväsjärven rauhaan.

Kolmannesta kerroksesta pääsee hulpealle aikuisen makuun suunnitellulle kattopihalle, jossa on niin kuntolaitteita, viljelylaitteita kuin oleskelupaikkoja. Naapuruston yhteisellä pihalla on lisää oleskelupaikkoja, leikkipaikka perheen pienimmille ja grilli.

Puistolan Tornista on sijainnin ansiosta helppo lähteä liikkeelle jalan tai pyörällä, ja asukkaiden käytössä on myös kaksi yhteiskäyttöautoa. Asuntokohtaiset irtaimistovarastot sijaitsevat kellarikerroksessa. Pyörävarastot ovat sisätiloissa maantasossa, jossa on myös liiketilaa. Pyörävaraston automaattiovi aukeaa sisätiloissa kätevästi kyynärpainalluksella. Autopaikkoja myydään erillisinä osakkeina, ja maanalaiseen parkkihalliin pääsee hissillä.

Tontti on valinnainen vuokratontti, jonka oma osuus on lunastettavissa.

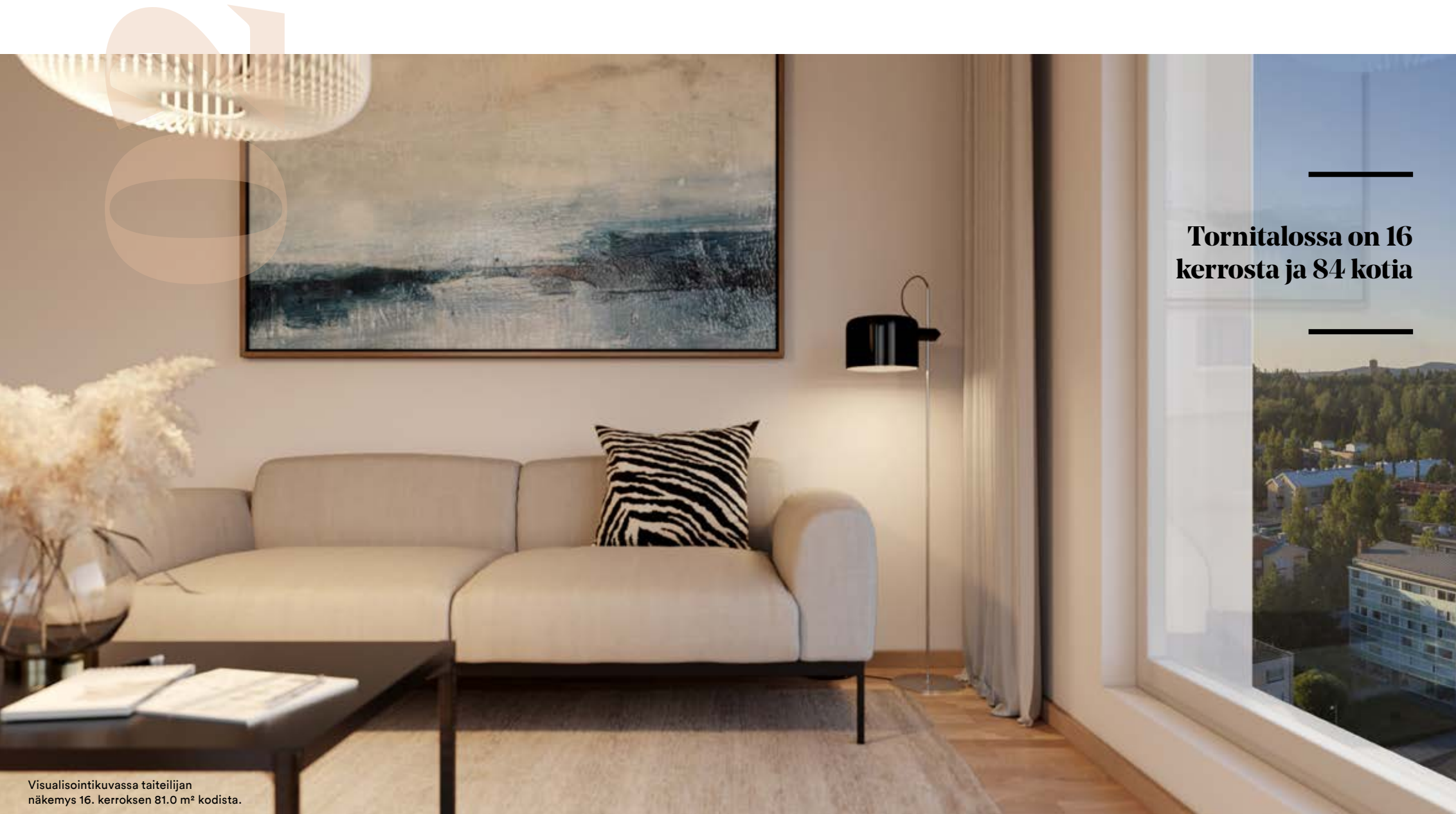

Visualisointikuvassa taiteilijan näkemys 16. kerroksen 81.0 m² kodista.

**Tornitalossa on 16
kerrosta ja 84 kotia**

Sisällysluettelo

01 Alkusanat	s. 2
02 Taloyhtiö	s. 6
03 Huoneistot	s. 8
04 Asuinalue	s. 16
05 Rakennustapaselostus	s. 22
06 Asemapiirros	s. 24
07 Autopaikat	s. 25
08 Julkisivut	s. 26
09 Kerrospohjat	s. 28
10 Huoneistojen pohjakuvat	s. 46
11 Piirustusmerkkien selitykset	s. 82
12 Sisustusviivain	s. 83



Visualisointikuvassa taiteilijan näkemys Puistolan Tornin kattoterassilta.

HUONEISTOJAKAUMA

1h + kt	24.5 m ²	1 kpl
1h + kt	27.5 m ²	7 kpl
1h + kt	28.0 m ²	8 kpl
1h + kt	28.5 m ²	6 kpl
1h + kt	29.0 m ²	1 kpl
1h + kt	30.5 m ²	3 kpl
1h + kt + alk + s	49.5 m ²	1 kpl
2h + kt + s	40.0 m ²	1 kpl
2h + kt + s	40.5 m ²	5 kpl
2h + kt + s	41.0 m ²	6 kpl
2h + kt + s	42.0 m ²	1 kpl
2h + kt + s	44.0 m ²	6 kpl
2h + kt + s	50.0 m ²	7 kpl
2-3h + kt + s	70.5 m ²	7 kpl
3h + kt + s	74.0 m ²	6 kpl
3h + kt + s	81.0 m ²	8 kpl
3h + kt + s	87.0 m ²	2 kpl
4h + kt + s + khh	102.5 m ²	6 kpl
4-5h + kt + s + khh	133.0 m ²	2 kpl
Yhteensä		84 kpl

**Huikeat maisemat
keskustan kattojen
yllä**

Visualisointikuvassa taiteilijan näkemys 41.0 m² kodista.





Puistolan Torninostaa mukavuuden uusiin korkeuksiin

Puistolan Tornin mukavuusalueet

Puistolan Tornin on valmistuessaan paitsi arkkitehtonisesti tyylikäs myös keskustan korkein asuinrakennus. 16 kerrosta tarjoaa koteja moneen elämäntilanteeseen. 84 tilavan kodin keskipinta-ala on 54 m². Näkymät ovat kodista riippuen aivan omaa luokkaansa: pitkälle kattojen yli mm. järvelle ja keskustaan, kävelykadulle ja Harjulle. Arvokas julkisivu tuo kehittyvän Jyväskylän siluettiin suurkaupungin tuntua.

Ajattoman kauniiden kotien pintamateriaalien ja sävyjen suunnittelussa oli mukana sisustussuunnittelija Annukka Mörsky. Vaalea, vastustamaton harmonia sekä kestävät pintamateriaalit hurmaavat kauneudellaan, jättäen tilaa omille sisustusunelmille. Kodit kruunaa jo suunnittelussa huomioitu valoisuus ja suuret ikkunat. Parvekkeellisissa kodeissa maisemista voi nauttia lasituksen ansiosta ympäri vuoden, ydinkeskustassa, mutta omassa rauhassa.

Laadukasta kaupunkiasumista

A-energialuokan Puistolan Tornissa myös varustetaso on korkealuokkainen. Arjen ylläilyä tuovat myös lattialämmitys ja -viilennys. Lisää lämpöä parvekkeelleen kaipaava voi halutessaan hankkia parvekelämmittimen. Kaikilla parvekkeilla on varaus lämmitintä varten. Ylimmän kerroksen asukkailla on kevyttakkavarauksen ansiosta mahdollisuus nauttia takan lämmöstä kotona, lisähintaisena muutostyönä.

Jyväskylän keskustan ensimmäinen korkea asuinrakennus suurine ikkunoineen on näkymiltään ainutlaatuinen. Suurissa

kodeissa on kaksi parvekettä, ja isommille parvekkeille voi halutessaan valita lisähintaan ulkoporeammeen, ja nauttia rentouttavasta kylvystä kattojen yllä. Kaksioissa ja niitä suuremmissa asunnoissa on oma sauna, ja joissakin myös kodinhoitohuone. Osassa saunoista on ikkuna; niistä suurimmassa osassa näkymät ovat ulos, ja toisissa sisälle kotiin.

Puistolan Tornin rauhalliset kodit ovat ihastuttavia sellaisenaan. Halutessasi voit viimeistellä kotisi persoonalliseksi muutostöillä – tutustu materiaaliesitteeseen, ja käänny muutostoiveissa ammattilaistemme puoleen.

Visualisointikuvassa taiteilijan näkemys 70.5 m² kodista.
Kuvan lasiseinä on lisähintainen muutostyö.





Puistolan torni on
näkymiltään ainutlaatuinen

Visualisointikuvassa taiteilijan näkemys Puistolan Tornin julkisivusta.

Koti tornitalosta huippusijainnilla

Puistolan Tornin sijainti on vailla vertaa. Asuinalueena Jyväskylän Puistola mahdollistaa kaupunkiasumisen parhaat puolet palveluineen ja näppärine etäisyyksineen kaupungin sisällä. Kaikki keskustan ja Tourulan palvelut ovat kävelymatkan päässä. Suosittu Puistokoulu ja päiväkotit ovat ihan vieressä. Taloyhtiöiden yhteisen pihan lisäksi myös läheisessä puistossa on suuri leikkialue, ja tenniskenttä.

Puistola tarjoaa nimensä mukaisesti myös puistomaisemaa. Asuminen keskustan korkeimmassa asuinrakennuksessa mahdollistaa upeiden maisemien lisäksi vaikkapa spontaanit kahvit kävelykadun kahviloissa, illallisen läheisissä ravintoloissa, tai nopean kipaisun asioille. Liikkuminen on helppoa jalan tai pyörällä.

Puistolan kaupunginosa myötäilee Tourujokea, jonka rannalta löytyy myös kaunis luontopolku ja luonnonsuojelualue. Myös Harju näkötorneineen tarjoaa ympärivuotisen ulkoilu- ja virkistytymispaikan. Luonnon lisäksi keskustan ja Tourulan monipuoliset harrastuspaikat ovat lähellä, eikä aikaa kulu matkan-tekoon nimeksikään



Kuva: Jyväskylän kaupunki / Tero Takalo-Eskola



Kuva: Visit Jyväskylä Region / Tero Takalo-Eskola



Kuva: Visit Jyväskylä Region / Keijo Penttinen



Kuva: Visit Jyväskylä Region / Atacan Ergin

Täällä on tapahtumia markkinoista musiikkifestivaaleihin



Helppo saapua ja lähteä

Jyväskylän keskustasta on helppo lähteä joka suuntaan eri kulkuvälineillä. Keskustassa on helppo liikkua ilman autoa niin jalan, polkupyörällä kuin bussilla. Kaupungin keskusta on helppo hahmottaa – se asettuu Jyväsjärven ja Jyväskylän Harjun väliin. Keski-Suomessa liikkuminen kaupunkien ja kuntien välillä käy näppärästi vaikka asukkaiden yhteiskäyttöautolla.

Jyväskylän seutu on tunnettu upeista järvimaisemista ja vesistöistä, ja luontoa voi ihailia vaikkapa Suomen pisimmän järven Päijänteen kanavareittejä pitkin. Liikkeelle pääsee Lutakon satamasta, jonne on Puistolantornista kävellen vain 1,5 kilometrin matka. Sataman ohitse kulkee suosittu lenkkeily- ja pyöräilyreitti Rantaraitti.

Jyväskylä

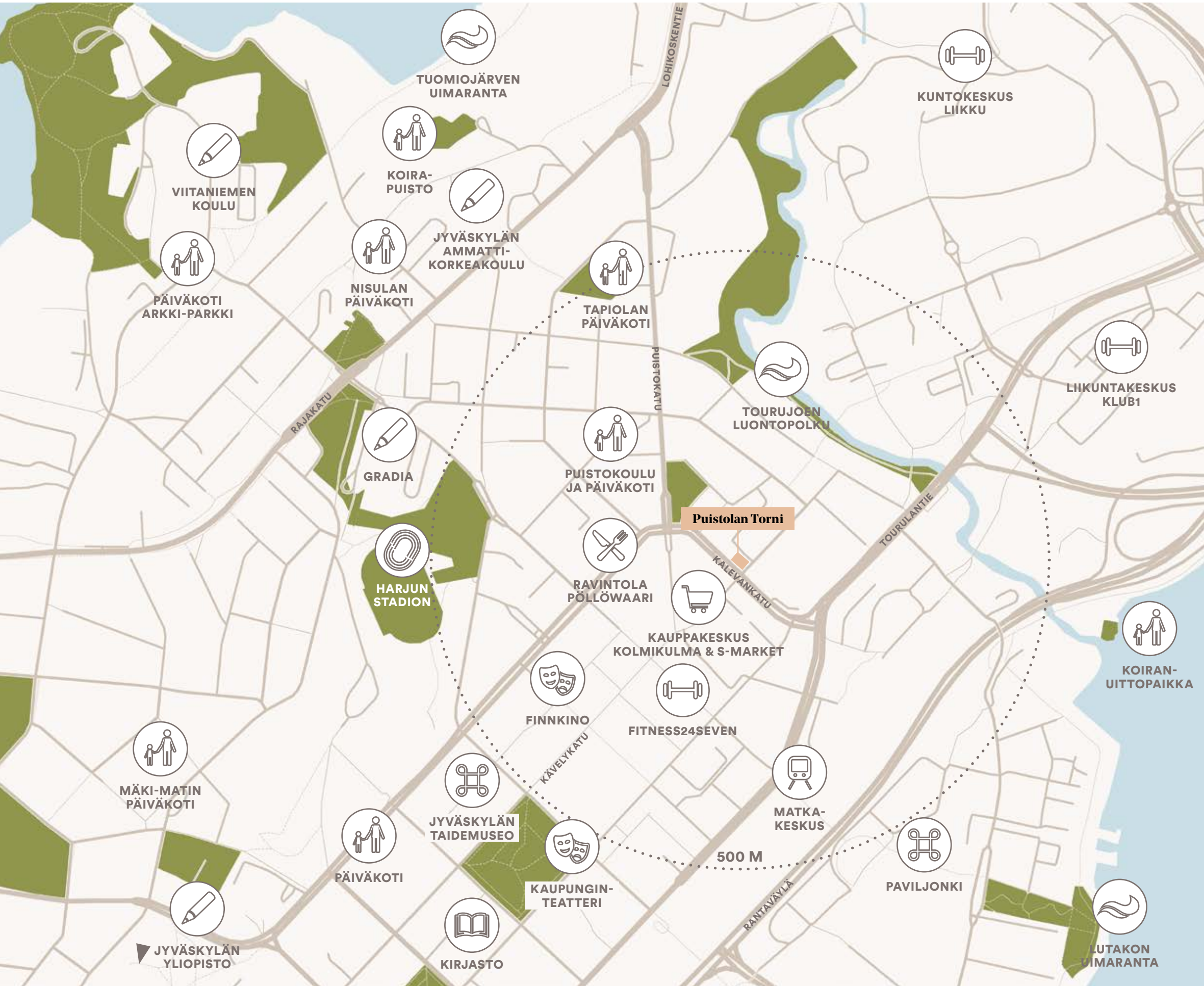

ETÄISYYKSIÄ (arvio)

Kauppakeskus Kolmikulma	25 m	🚶	1 min
S-market Kolmikulma	50 m	🚶	2 min
Ravintola Pöllöwaari	190 m	🚶	2 min
Puistokoulu	240 m	🚶	3 min
Puistokadun päiväkotikoulu	240 m	🚶	3 min
Kävelykatu	300 m	🚶	4 min
Matkakeskus	500 m	🚶	6 min
Finnkino	500 m	🚶	6 min
Tourujoen luontopolku	600 m	🚶	8 min
Jyväskylän taidemuseo	650 m	🚶	9 min
Jyväskylän kaupunginteatteri	750 m	🚶	9 min
Messu- ja kongressikeskus Paviljonki	800 m	🚶	11 min
Jyväskylän Ammattikorkeakoulu	850 m	🚲	4 min
Harjun stadion	1 km	🚲	5 min
Liikuntakeskuksia, useita	n. 1 km	🚲	5 min
Kirjasto	1,3 km	🚲	6 min
Jyväskylän yliopisto	1,6 km	🚲	7 min
Tuomiojärven uimaranta	1,7 km	🚲	6 min
Sairaala Nova	3,4 km	🚗	15 min

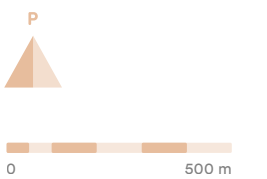

Rakennustapaselostus

Visualisointikuvassa taiteilijan näkemys 87.0 m² kodista.

RAKENNUSKOHDTE:

Asunto Oy Jyväskylän Puistolan Tornin Kalevankatu 8, 40100 Jyväskylä

YLEISTÄ

Asunto Oy Jyväskylän Puistolan Tornin 16-kerroksinen asuinkerrostalo, jossa on lisäksi kellarikerros. Asunnot sijaitsevat kerroksissa 2.–16. ja niitä on yhteensä 84 kpl. Liiketilat sijaitsevat kadun puolella sisääntulokerroksessa.

TONTTI

Rakennus sijaitsee Puistolan kaupunginosassa valinnaisella Ålandsbankenin vuokratontilla, joka on asuntokohtaisesti mahdollista lunastaa omaksi. Kiinteistötunnus on 179-3-53-20. Yhtiötä sitoo sopimus korttelin tonttien yhteisjärjestelyistä.

KAAVOITUS

Alueella on voimassa oleva asemakaava. Lisätietoja ympäristöstä ja kaavoituksesta saa Jyväskylän kaupungilta, puh. 014 266 0108.

RAKENTEET

Rakennus perustetaan paalutettuna betonoitujen teräspaaluun varaan. Anturaturat ovat teräsbetonianturoita. Alapohja on lämpöeristetty maanvarainen kantava teräsbetonilaatta. Välipohjat tehdään pääosin elementtirakenteisina ja ne tasoitetaan pumputasotteella. Yläpohjat

tehdään ontelo- tai massiivilaatoista. Yläpohjan lämmöneristemateriaalina on puhallusvilla.

Huoneistoja rajaavat kantavat väliseinät ovat teräsbetoniseiniä. Huoneistojen sisäiset kevyet väliseinät ovat teräsrunkaisia kipsilevyseinä. Pesuhuoneet ja saunat ovat osittain Parmarine Oy:n valmistamia märkätilaelementtejä ja osittain paikalla rakennettuja. Paikalla rakennettujen kylpyhuoneiden väliseinät ovat muurattuja. Ulkoseinät ovat pääosin ohuttillipintaisia ja osittain paikalla muurattuja tiilillä verhoittuja betonielementtejä. Parvekkeiden taustaseinät ovat maalattua betonia.

Rakennuksessa on pulpettikatto, jonka vesikatteena käytetään huopakattetta.

IKKUNAT JA OVET

Huonetilojen ikkunat ovat 3-lasisia, sisään aukeavia, ulkopuoleltaan alumiinipintaisia puuikkunoita. Asuntojen ikkunat varustetaan puitteiden väliin asennettavilla sälekaihtimilla.

Ranskalaisten parvekkeiden ikkunaovet ovat 3-lasisia sisään aukeavia, ulkopuoleltaan alumiinipintaisia puuikkunoita.

Parvekkeet ovat pääosin yksilehtisiä ulosaukeavia ikkunoita. Parvekkeet varustetaan sälekaihtimilla sisäpuolisena pinta-asennuksena. Osassa asunnoista parvekkeella on kaksiosainen sisäänpäin aukeava ikkunaovi ja osassa liukuovielementti.

Kerrostaso-ovina käytetään yksilehtisiä viilupintaisia lakattuja ovia. Kerrostaso-ovissa on kirje-luukut, ovisilmät sekä sulkeutuvat ovipumput. Asuntojen väliovet ovat tehdasvalmisteisia laakaovia. Saunojen ovet ovat kokolasiovia.

Pääsisäänkäynnin ulko-ovi on metallilasiovi. Muiden tilojen ovet ovat tehdasvalmisteisia laakaovia tai metalliovia.

PARVEKKEET

Parvekkeet varustetaan parvekelasituksilla, sisäpuolisella vedenpoistojärjestelmällä, parvekematolla sekä kiinteällä valaisimella ja pistorasialla.

HUONETILOJEN PÄÄLLYSTEET

tila	lattia	seinät	katto
ET	parketti	maalattu	maalattu
OH	parketti	maalattu	ruiskutasoitus
KT	parketti	maalattu	ruiskutasoitus
MH	parketti	maalattu	ruiskutasoitus
VH	parketti	maalattu	maalattu
PH	laatoitettu	laatoitettu	paneeli
Sauna	laatoitettu	paneeli	paneeli
WC	laatoitettu	maalattu	paneeli
KHH	laatoitettu	laatoitettu	paneeli

KALUSTEET JA LAITTEET

Kiinteät kalusteet ovat tehdasvalmisteisia standardikalusteita, joiden ovet ovat MDF-, melamiini- tai liukuovia. Keittiöiden vetolaatikot ja ovet on varustettu hidastimilla. Keittiöiden altaat ovat 1-altaisia komposiittialtaita.

VAKIOVARUSTEISIIN KUULUVAT:

- 60 cm kalusteuni, induktiokeittotaso sekä ulosvedettävä liesikupu
- Jääpakkastinkaappi-yhdistelmä tai kaksi erillistä kylmäkonetta
- Integroitu astianpesukone leveys 60 cm/45 cm
- Integroitu mikroaaltouuni
- Saunassa sähkökiuas
- PH:ssa / WC:ssä pistorasialla varustettu valaisinpeilikaappi sekä allaskaappi.

Asuntojen märkätiloissa on liitos- ja tilavaraukset pyykinpesukoneelle ja kuivausrummulle.

Kohde toteutetaan erillisen materiaalisitteen mukaan.

TALOTEKNIikka

Koneellinen tulo- ja poistoilmavaihtojärjestelmä, lämmöntalteenotolla. Ilmanvaihto on 2.–8. kerroksissa keskitetty ja kerroksissa 9.–16. huoneisto-kohtainen. Yleiset tilat ja liiketilat toimivat omilla koneilla.

Lämmityksenä kaukolämpö, lämmönluovutus asunnoissa termostattiohjattuna vesikiertoisella lattialämmityksellä, pesuhuoneissa on sähköinen mukavuuslattialämmitys.

Viilennysmuotona kesäaikana toimiva termostattiohjattu lattiaviilennys.

Huoneistokohtainen kylmän ja lämpimän veden mittaus on etäluettava.

Rakennus on varustettu automaattisella sammutuslaitteistolla.

Kohde on suunniteltu energialuokkaan A₂₀₁₈*

SÄHKÖJÄRJESTELMÄT

Kiinteistö liitetään Elisan kaapeli-TV-järjestelmään ja varustetaan laajakaistan mahdollistavalla yleiskaapeloinnilla. Laajakaistan nopeus on vakiona 10M.

Huoneistot varustetaan sähköverkkoon liitetyillä, patterivarmistetuilla palovaroittimilla. Kiinteistöön asennetaan ovipuhelinjärjestelmä. Sisääntulon yhteydessä on sähköinen infotaulu.

YHTIÖLLE KUULUVAT TILAT

Ulkoiluvälinevarastot, pyörävarastot, lastenvaunuvarastot, tekniset tilat, siivouskomero, väestönsuoja ja asuntokohtaiset irtaimistovarastot (puu-/verkkorakenteiset 1kpl/asunto).

PORTAAT JA HISSIT

Kierreportaat mosaiikkipintaisia, porraskäytävät dB lattiamatolla, pääsisäänkäyntikerroksessa laatta. Rakennuksessa on kaksi hissiä.

PIHA-ALUE JA PAIKOITUS

Piha-alueet tehdään erillisen suunnitelman mukaan. Sisäpihalla sijaitseva leikki- ja oleskelualue sekä jätteiden syväkeräysastiat ovat

yhteisjärjestelyssä sovitusti myös viereisten tonttien käytössä. Matalan rakennuksen katolla oleva kattopiha on vain yhtiön käytössä.

Yhtiölle rakennetaan osakeina myytäviä autopaikkoja 9 kappaletta. Kaikki nämä autopaikat varustetaan sähköauton latausmahdollisuudella.

Lisäksi yhtiön välittömään hallintaan jääviä autopaikkoja on yhteisjärjestelysopimuksen mukaisesti korttelin piha-alueella. Korttelin tonttien yhteiskäyttöautot sijoitetaan piha-alueelle.

HUOMAUTUS

Rakennusmääräysten edellyttämistä talon ulkovaipan rakennepaksuuksista ja käytetyistä rakennusmateriaaleista johtuen emme voi taata matkapuhelinverkon täyttä kuuluvuutta sisätiloissa. Rakennuksen ikkunoihin asennettavilla vahvistimilla on pyritty mahdollisimman hyvään kuuluvuuteen.

Tämä rakennustapaselostus on ohjeellinen ja perustuu sen laatimisajankohdan suunnitelmiin. Rakentaja pidättää oikeuden vähäisiin muutoksiin, jotka eivät oleellisesti poikkea tämän selosteen tiedoista. Yksityiskohtaisissa toteutus voi poiketa esitteen tiedoista.

Asemapiirros

06

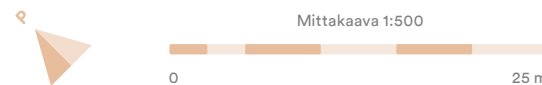
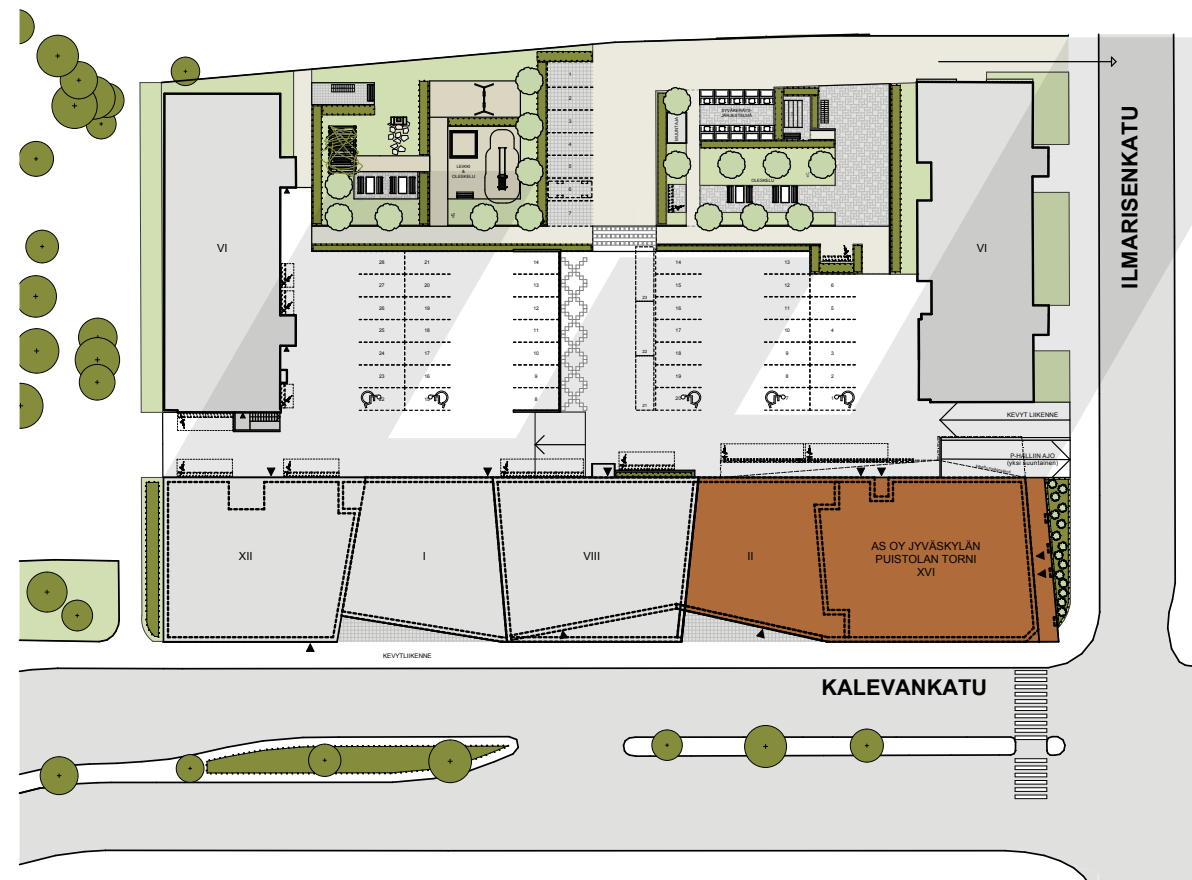

Perustuu suunnitteluhetken tilanteeseen 19.8.2021, oikeus vähäisiin muutoksiin pidätetään.

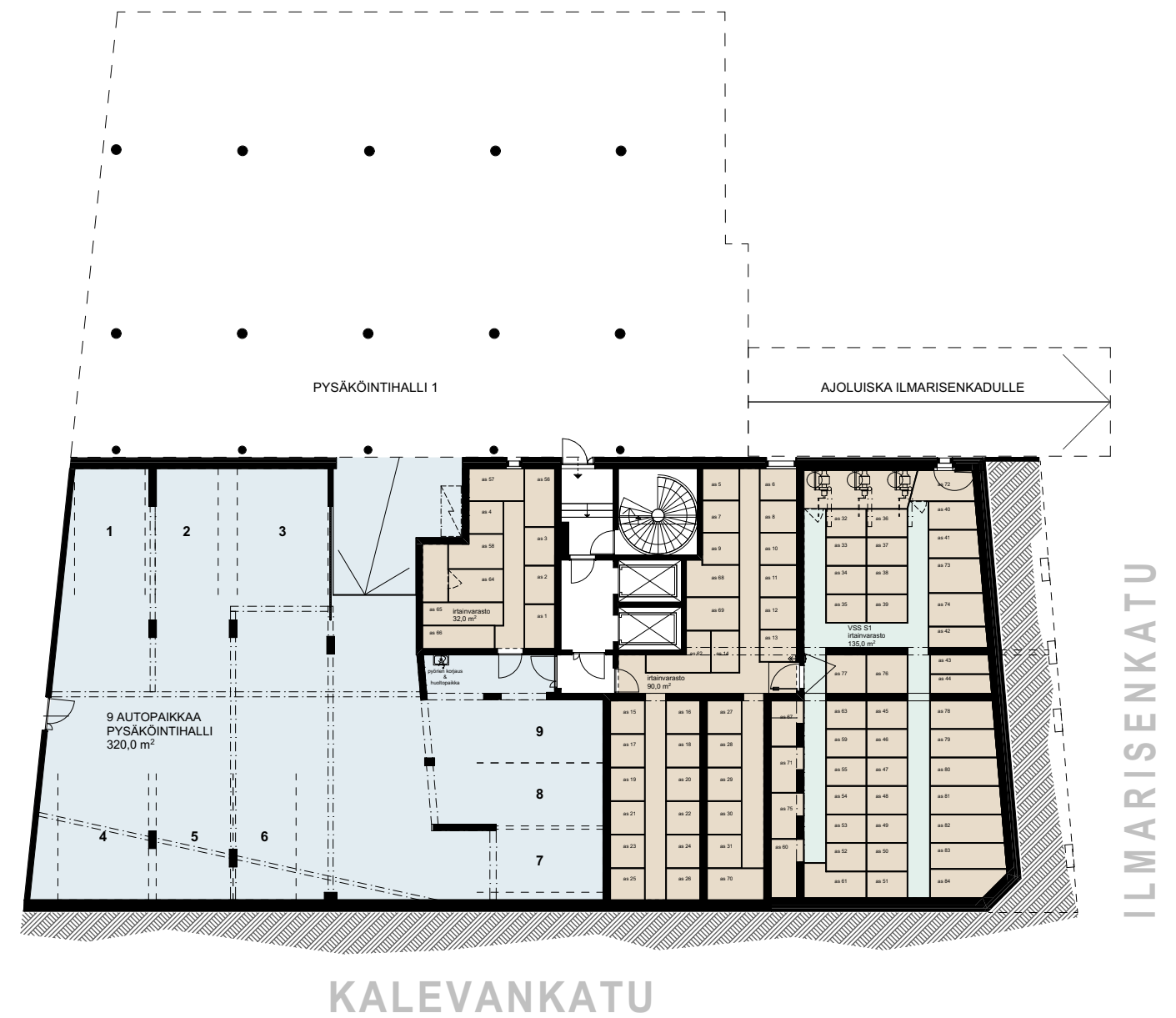

Autopaikat

Puistolan Tornilla on yhdeksän autohalliosaketta, joihin tulee nopea sähköauton latausmahdollisuus.

Näiden lisäksi Puistolan Tornin osakkeenomistajille on varattu mahdollisuus ostaa viereisen taloyhtiön peruskorjattavasta parkkihallista autopaikkaosake, joita on yhteensä 20 kappaletta (yllä olevaan kuvaan merkitty ”pysäköintihalli 1”). Autohallista on suora yhteys Puistolan Tornin rappuun ja hisseihin. Autohallipaikat on varattu ensisijaisesti isoille asunnoille.

Asukkaiden käytössä on myös kaksi yhteiskäyttöautoa, yksi liikuntaesteiselle osoitettu paikka ja kaksi vieraspaikkaa.



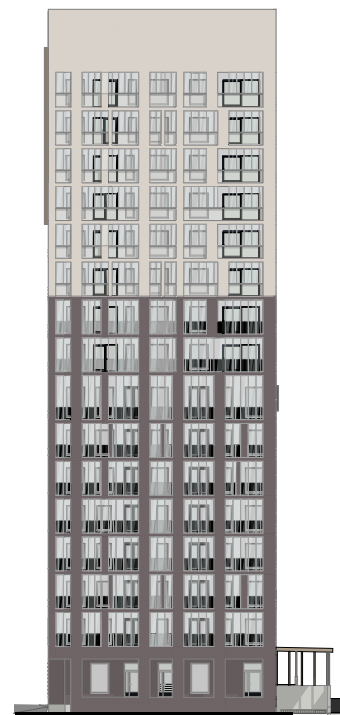
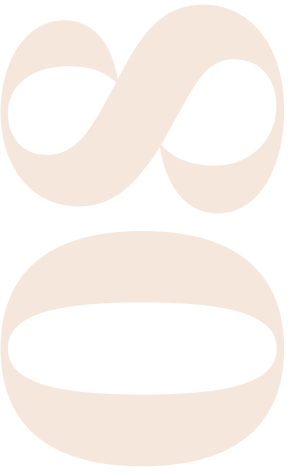

**Ilmarisenkadulle,
kaakkoon**



**Kalevankadulle,
lounaaseen**



Luoteeseen



**Sisäpihalle,
koilliseen**

09

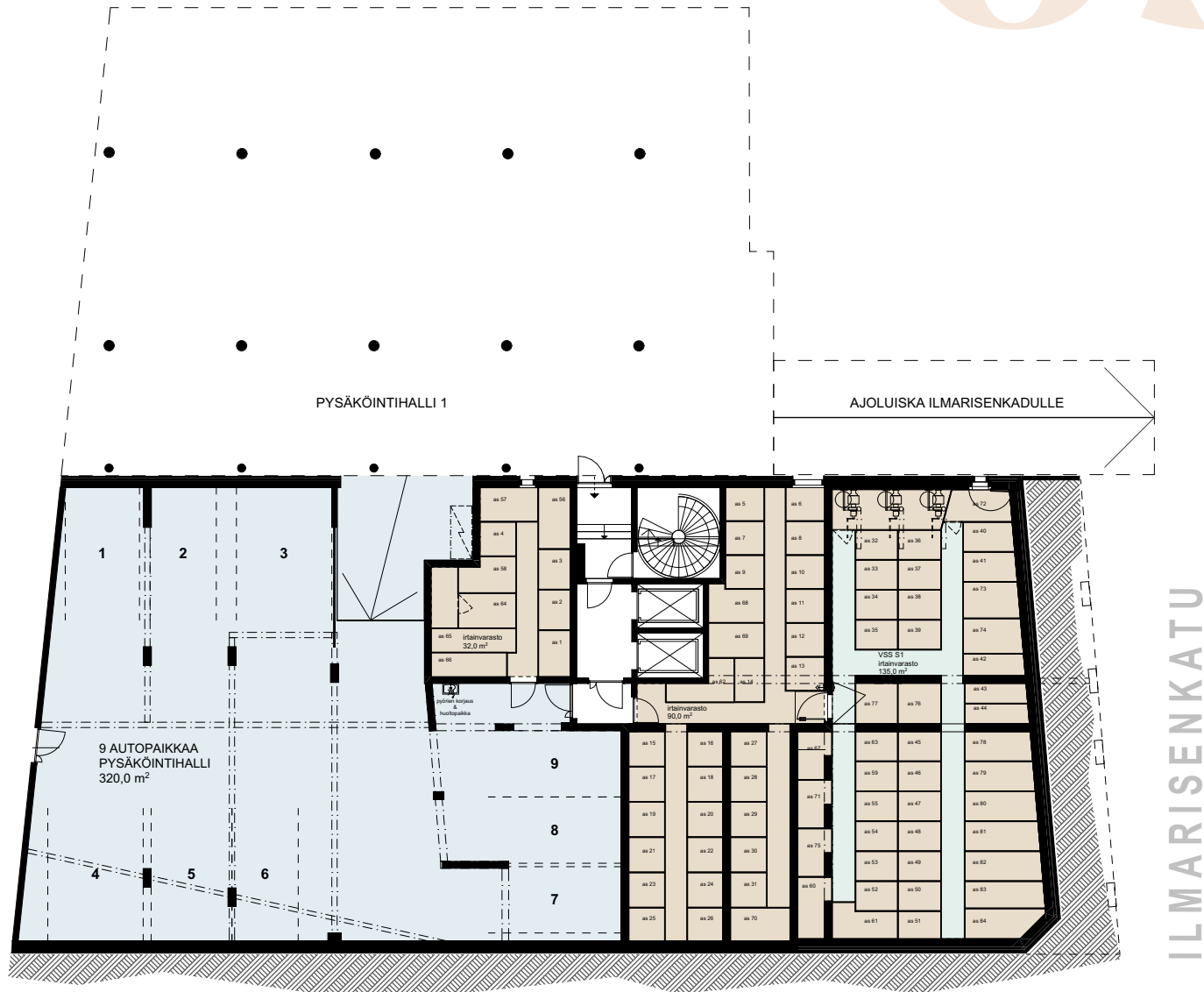

KALEVANKATU

ILMARISENKATU

Kerros

K

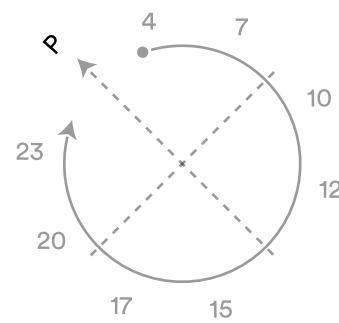

Kesäkuun auringonkierto (suuntaa-antava)

Huoneistot voivat poiketa yksityiskohdiltaan myyntiesitteen pohjapiirustuksista. Rakentaja pidättää itsellään oikeuden tehdä talotekniikasta johtuvia koteloineja ja kattojen vähäisiä alasaskuja, joita ei ole esitetty pohjakuvissa. Esitteen 3D-kuvat ovat taiteilijan näkemyksiä kohteesta, eivätkä välttämättä vastaa kaikkien yksityiskohtien osalta toteutuvaa kohdetta.

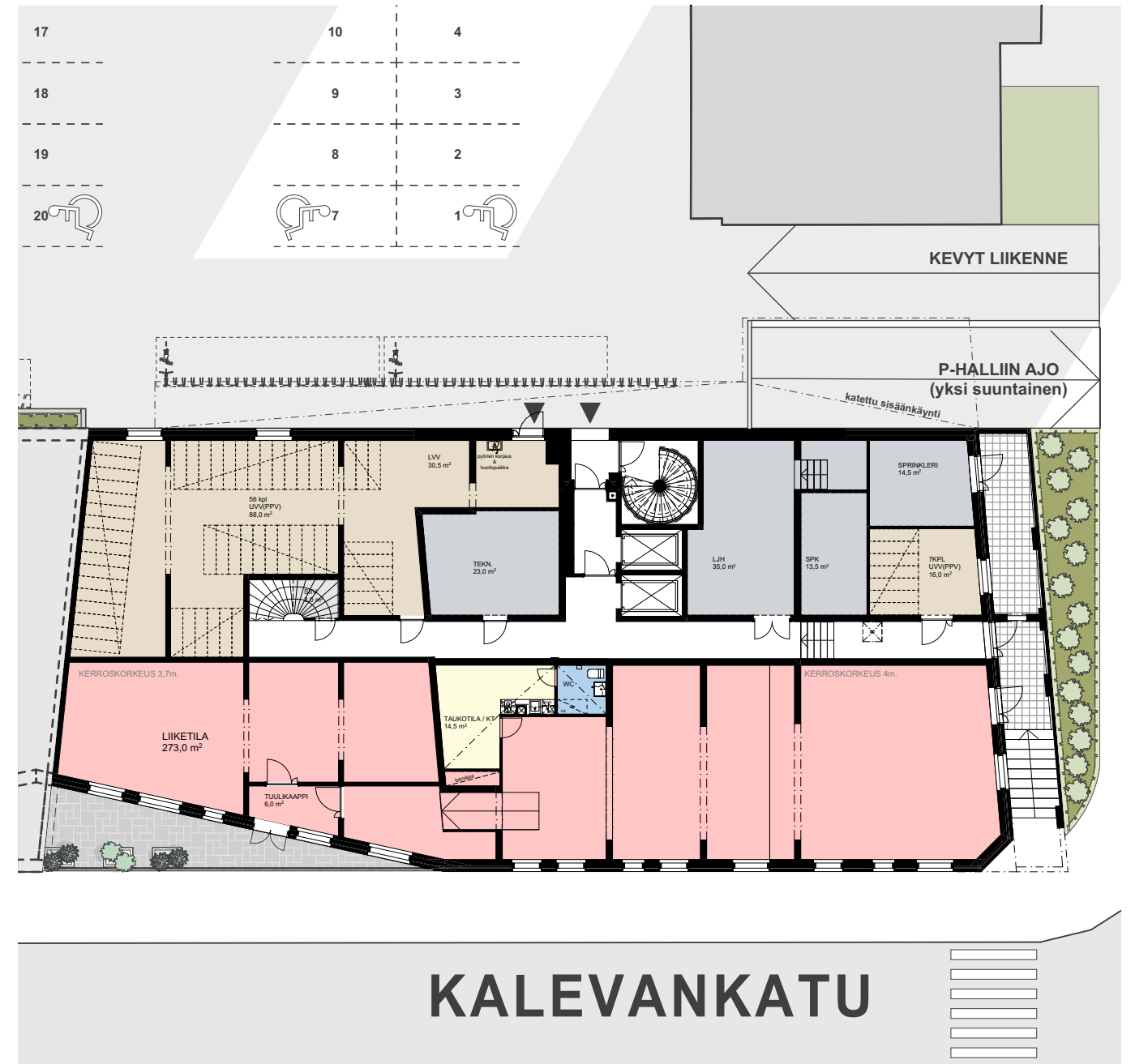

KALEVANKATU

Kerros

01

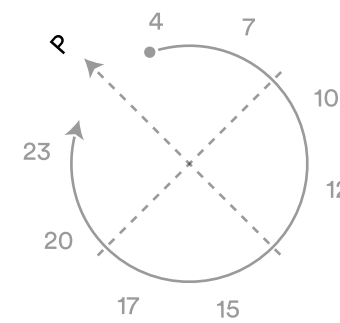

Kesäkuun auringonkierto (suuntaa-antava)

Perustuu suunnitteluhetken tilanteeseen 19.8.2021, oikeus vähäisiin muutoksiin pidätetään.

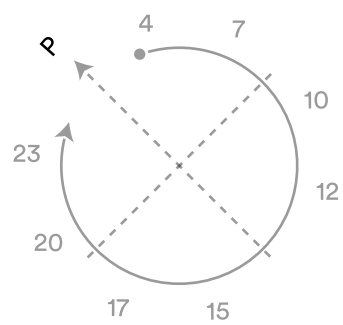
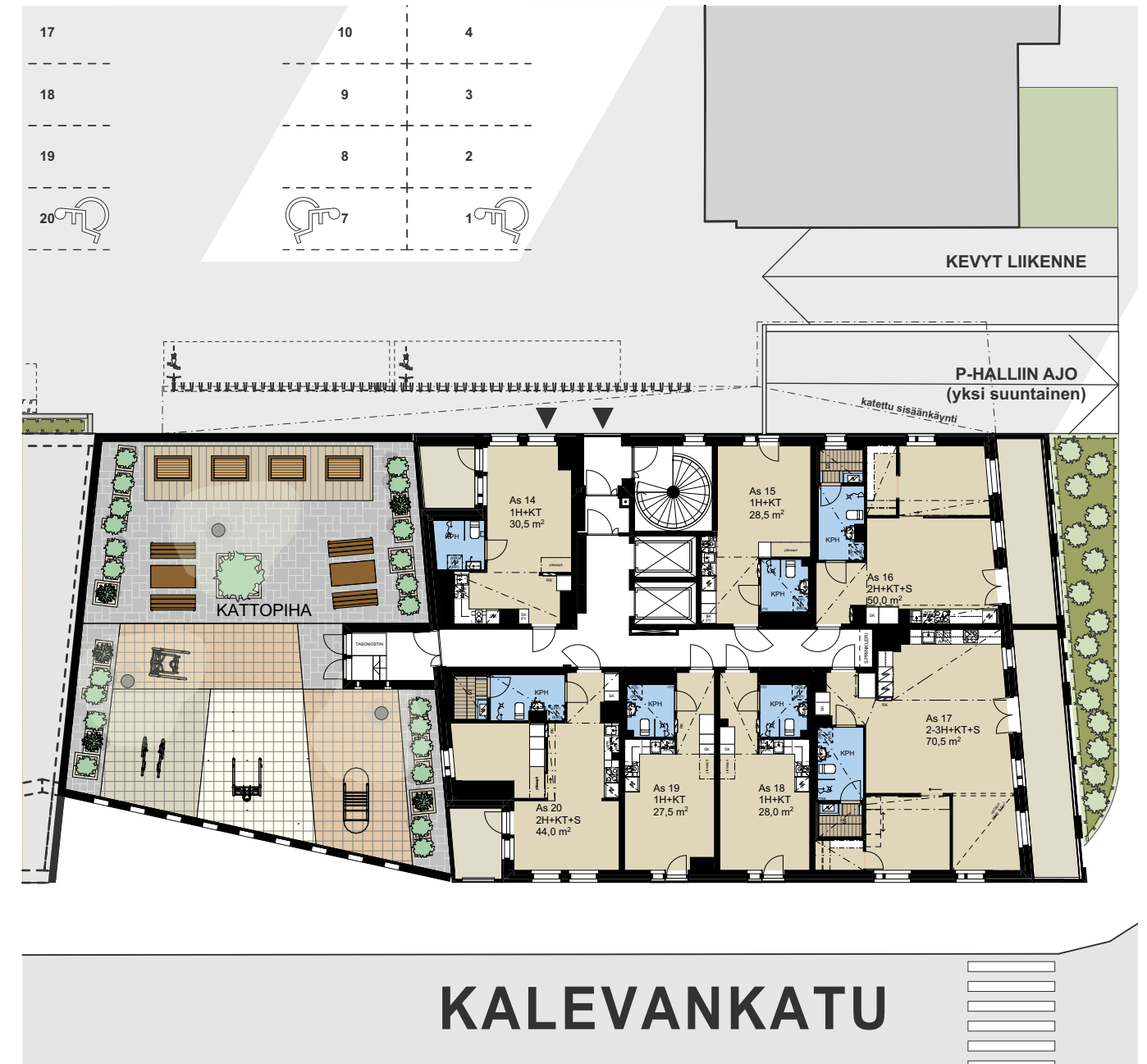

Kesäkuun auringonkierto (suuntaa-antava)

Kerros
02

Huoneistot voivat poiketa yksityiskohdiltaan myyntiesitteen pohjapiirustuksista. Rakentaja pidättää itsellään oikeuden tehdä talotekniikasta johtuvia koteloineja ja kattojen vähäisiä alaslaskuja, joita ei ole esitetty pohjakuvissa. Esitteen 3D-kuvat ovat taiteilijan näkemyksiä kohteesta, eivätkä välttämättä vastaa kaikkien yksityiskohtien osalta toteutuvaa kohdetta.

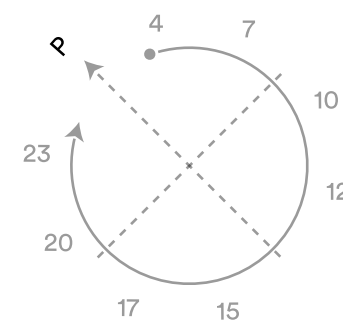

Kesäkuun auringonkierto (suuntaa-antava)

Kerros
03

Perustuu suunnitteluhetken tilanteeseen 19.8.2021, oikeus vähäisiin muutoksiin pidätetään.

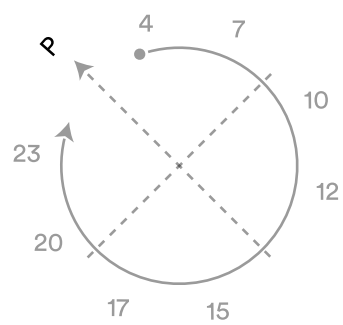

Kesäkuun auringonkierto (suuntaa-antava)

Kerros 04

Huoneistot voivat poiketa yksityiskohdiltaan myyntiesitteen pohjapiirustuksista. Rakentaja pidättää itsellään oikeuden tehdä talotekniikasta johtuvia koteloineja ja kattojen vähäisiä alaslaskuja, joita ei ole esitetty pohjakuvissa. Esitteen 3D-kuvat ovat taiteilijan näkemyksiä kohteesta, eivätkä välttämättä vastaa kaikkien yksityiskohtien osalta toteutuvaa kohdetta.

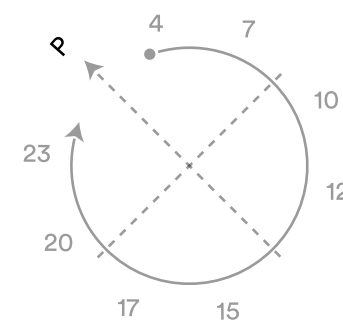

Kesäkuun auringonkierto (suuntaa-antava)

Kerros 05

Perustuu suunnitteluhetken tilanteeseen 19.8.2021, oikeus vähäisiin muutoksiin pidetään.

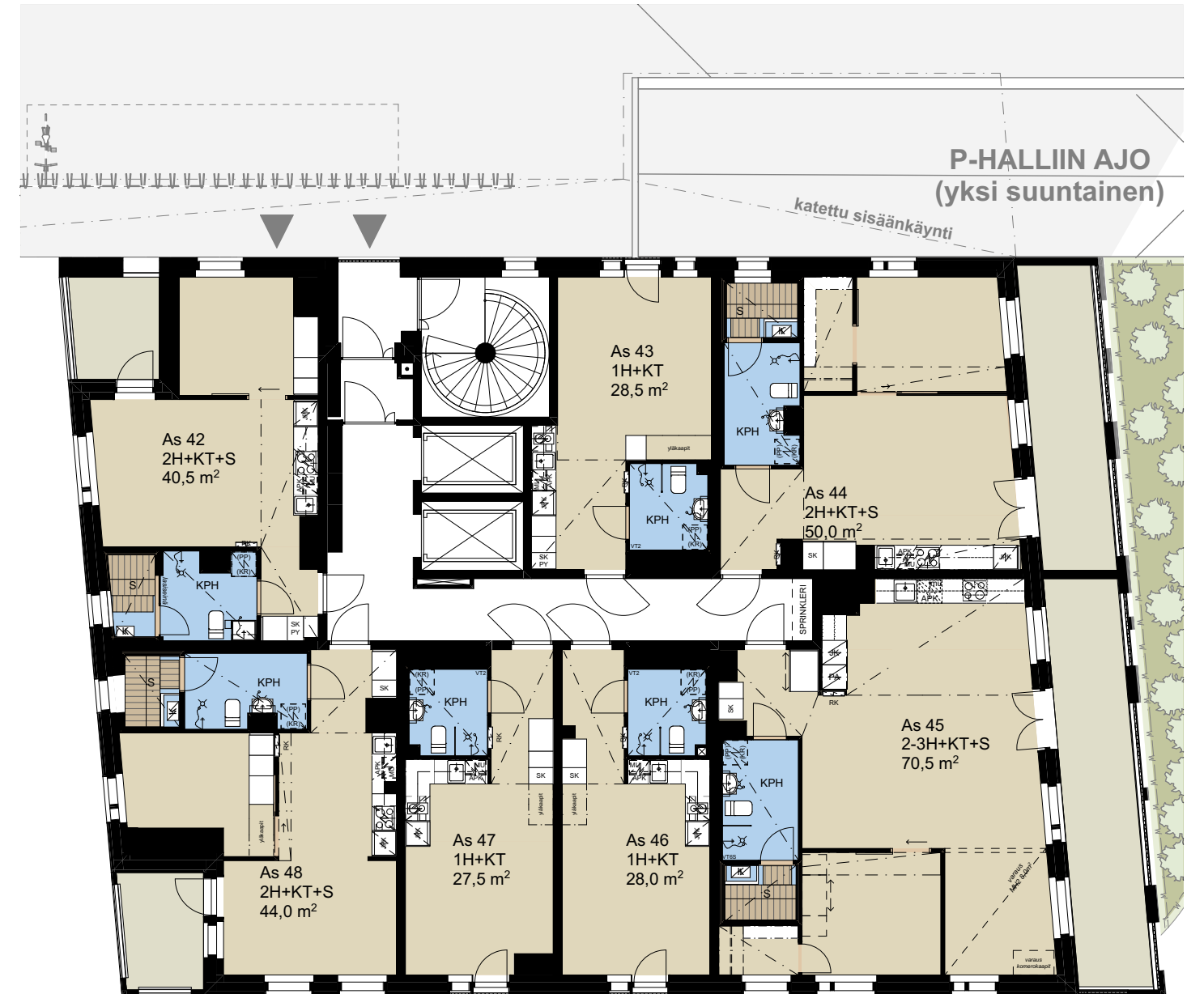

Kerros

06

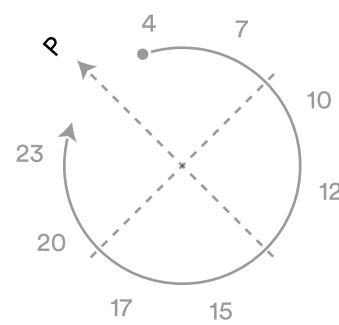

Kesäkuun auringonkierto (suuntaa-antava)

Huoneistot voivat poiketa yksityiskohdiltaan myyntiesitteen pohjapiirustuksista. Rakentaja pidättää itsellään oikeuden tehdä talotekniikasta johtuvia koteloineja ja kattojen vähäisiä alaslaskuja, joita ei ole esitetty pohjakuvissa. Esitteen 3D-kuvat ovat taiteilijan näkemyksiä kohteesta, eivätkä välttämättä vastaa kaikkien yksityiskohtien osalta toteutuvaa kohdetta.

Kerros

07

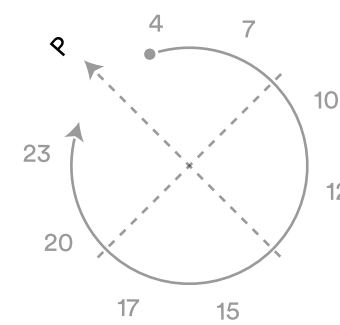

Kesäkuun auringonkierto (suuntaa-antava)

Perustuu suunnitteluhetken tilanteeseen 19.8.2021, oikeus vähäisiin muutoksiin pidetään.

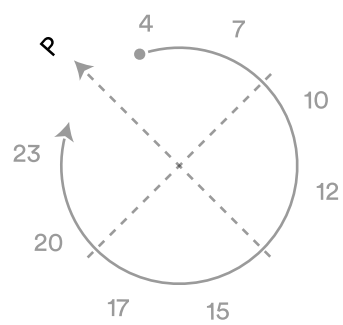
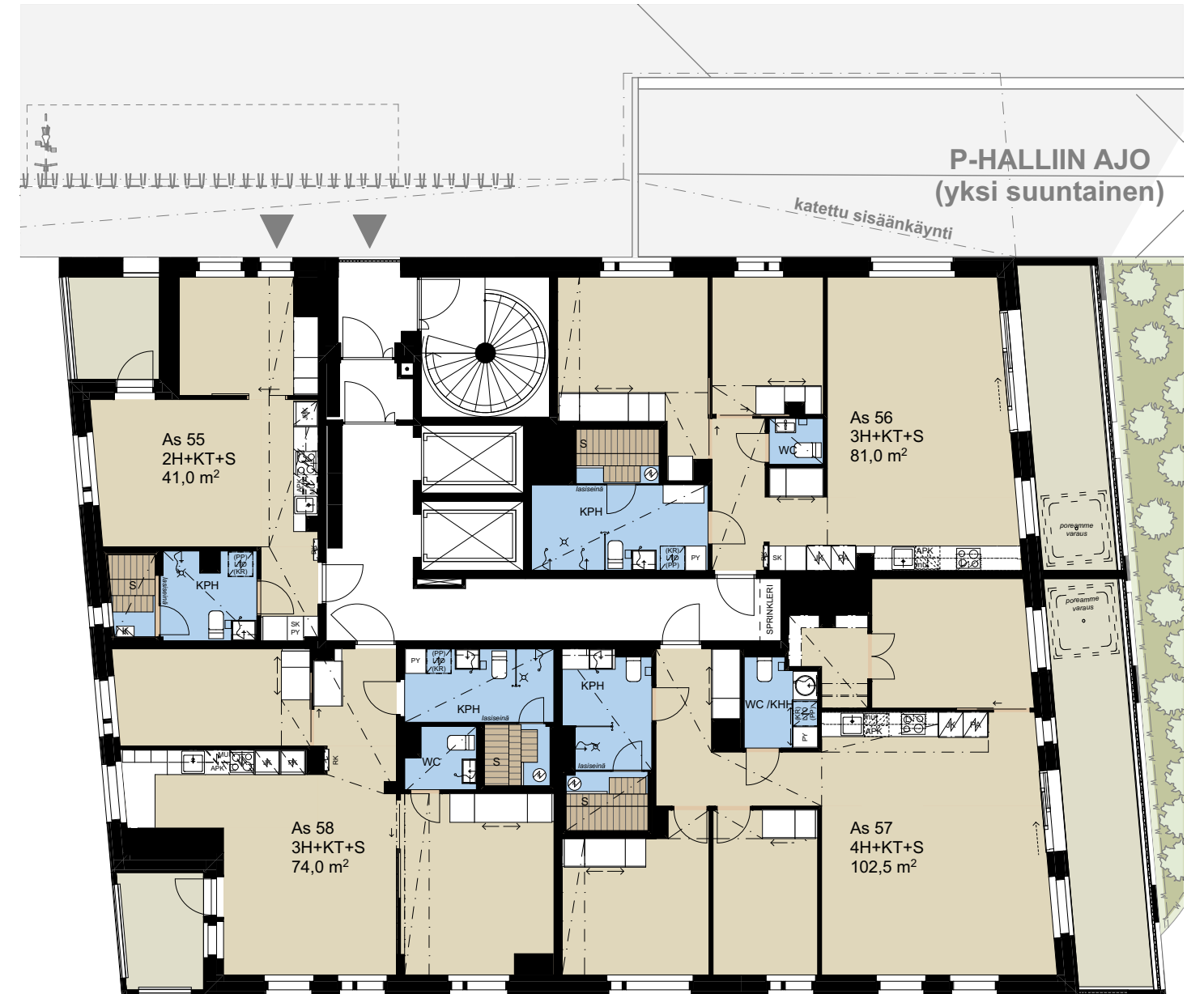

Kesäkuun auringonkierto (suuntaa-antava)

Kerros 08

Huoneistot voivat poiketa yksityiskohdiltaan myyntiesitteen pohjapiirustuksista. Rakentaja pidättää itsellään oikeuden tehdä talotekniikasta johtuvia koteloineja ja kattojen vähäisiä alaslaskuja, joita ei ole esitetty pohjakuvissa. Esitteen 3D-kuvat ovat taiteilijan näkemyksiä kohteesta, eivätkä välttämättä vastaa kaikkien yksityiskohtien osalta toteutuvaa kohdetta.

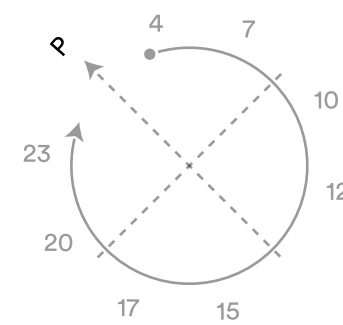

Kesäkuun auringonkierto (suuntaa-antava)

Kerros 09

Perustuu suunnitteluhetken tilanteeseen 19.8.2021, oikeus vähäisiin muutoksiin pidätetään.

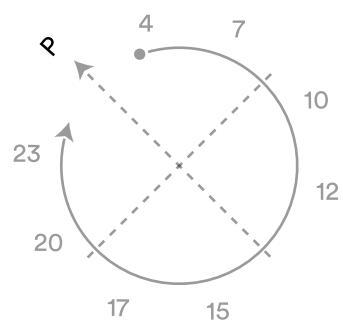
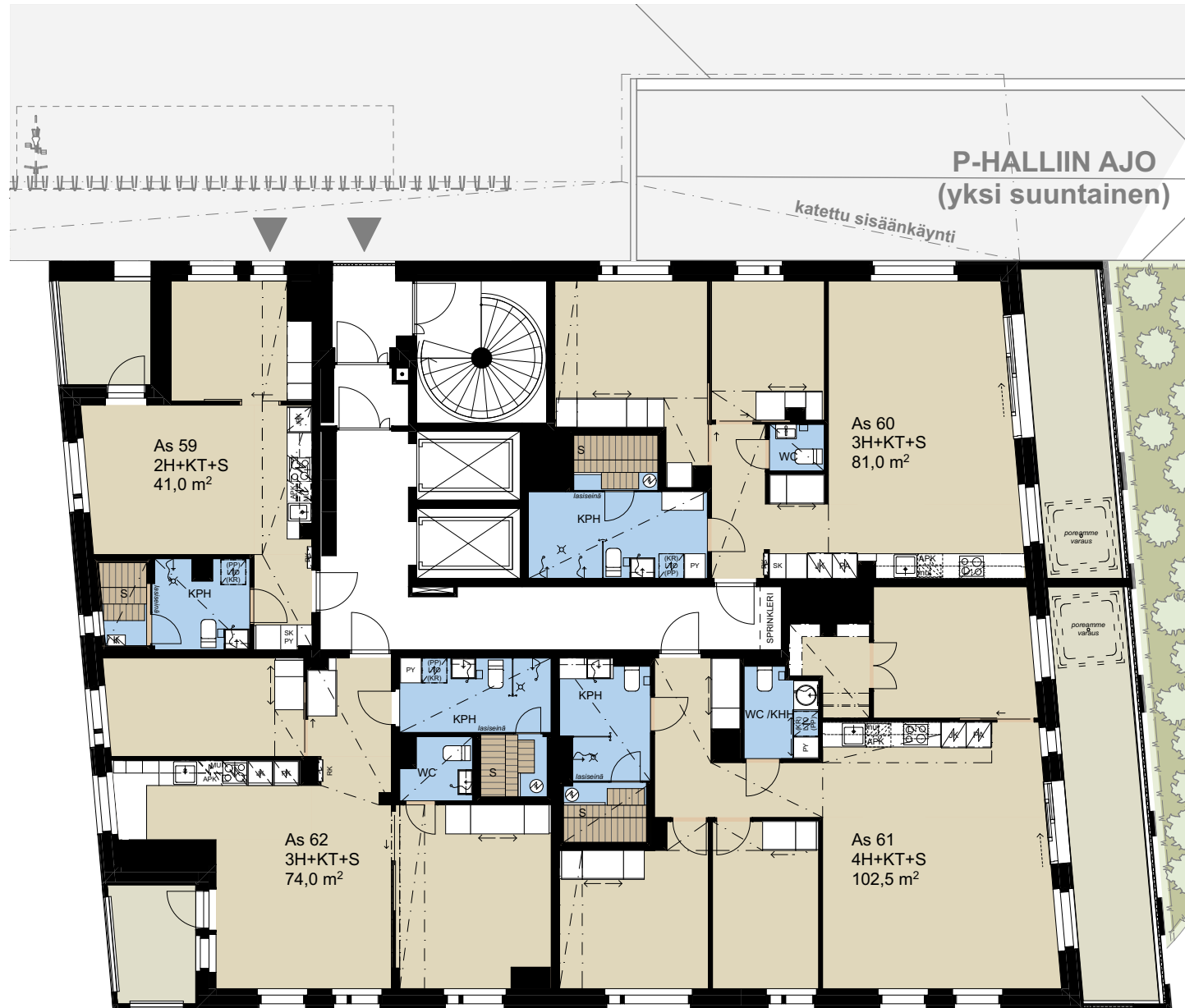

Kesäkuun auringonkierto (suuntaa-antava)

Kerros
10

Huoneistot voivat poiketa yksityiskohdiltaan myyntiesitteen pohjapiirustuksista. Rakentaja pidättää itsellään oikeuden tehdä talotekniikasta johtuvia koteloineja ja kattojen vähäisiä alasaskuja, joita ei ole esitetty pohjakuvissa. Esitteen 3D-kuvat ovat taiteilijan näkemyksiä kohteesta, eivätkä välttämättä vastaa kaikkien yksityiskohtien osalta toteutuvaa kohdetta.

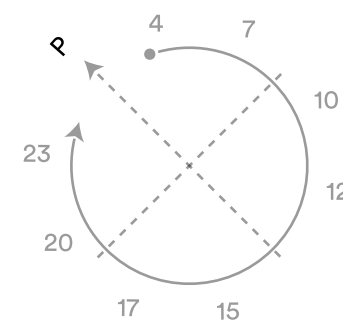

Kesäkuun auringonkierto (suuntaa-antava)

Kerros
11

Perustuu suunnitteluhetken tilanteeseen 19.8.2021, oikeus vähäisiin muutoksiin pidätetään.

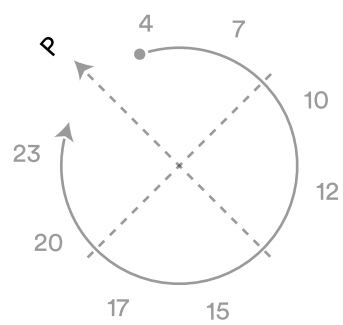
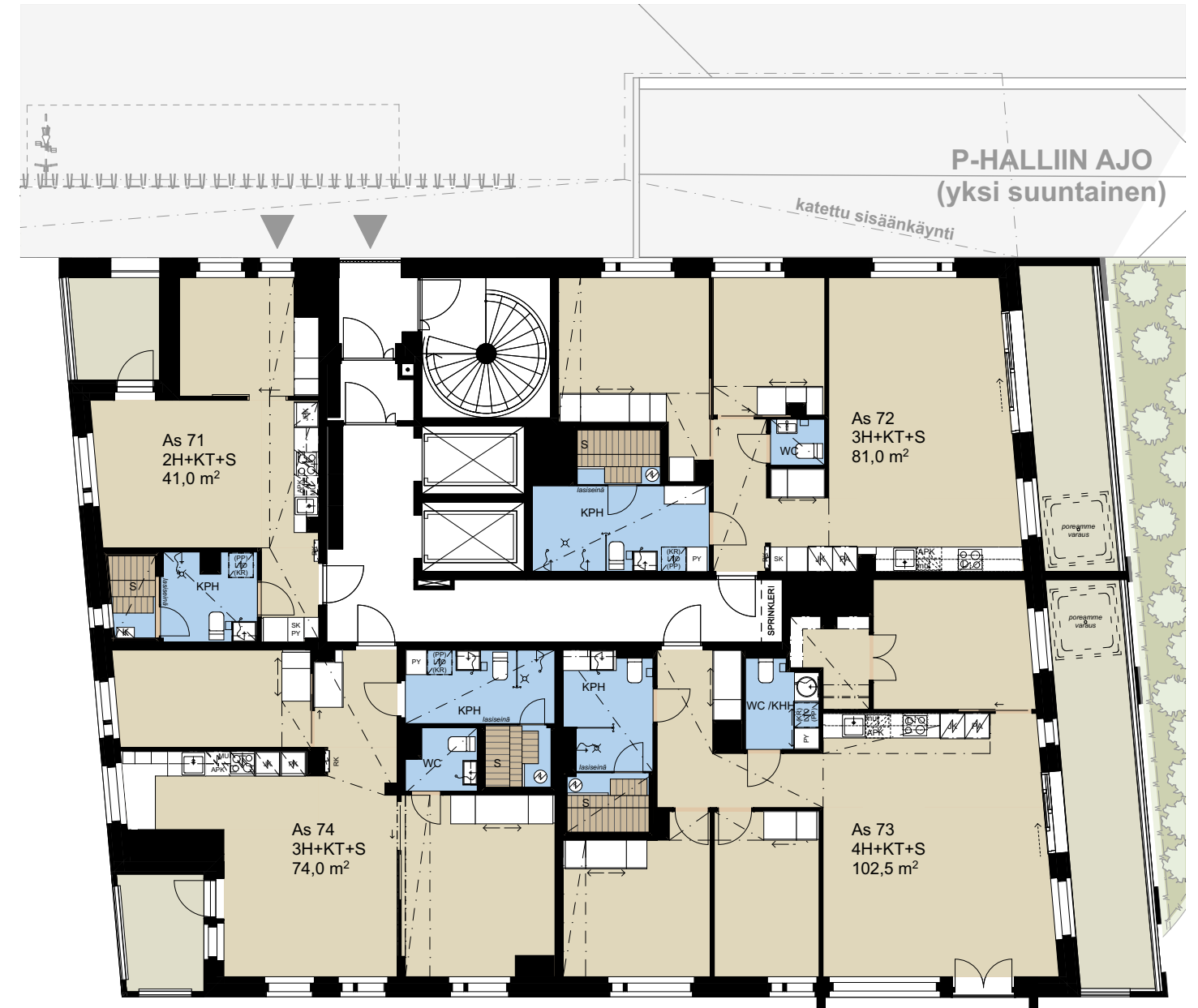

Kesäkuun auringonkierto (suuntaa-antava)

Kerros
12

Huoneistot voivat poiketa yksityiskohdiltaan myyntiesitteen pohjapiirustuksista. Rakentaja pidättää itsellään oikeuden tehdä talotekniikasta johtuvia koteloineja ja kattojen vähäisiä alasaskuja, joita ei ole esitetty pohjakuvissa. Esitteen 3D-kuvat ovat taiteilijan näkemyksiä kohteesta, eivätkä välttämättä vastaa kaikkien yksityiskohtien osalta toteutuvaa kohdetta.

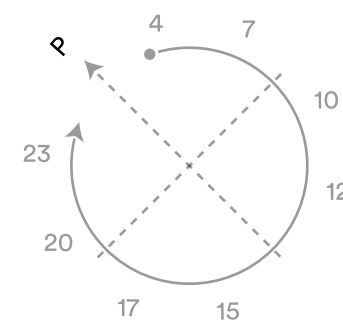

Kesäkuun auringonkierto (suuntaa-antava)

Kerros
13

Perustuu suunnitteluhetken tilanteeseen 19.8.2021, oikeus vähäisiin muutoksiin pidätetään.



Kerros

14

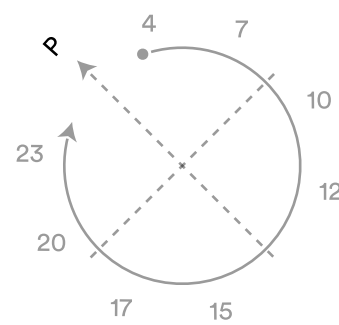

Kesäkuun auringonkierto (suuntaa-antava)

Huoneistot voivat poiketa yksityiskohdiltaan myyntiesitteen pohjapiirustuksista. Rakentaja pidättää itsellään oikeuden tehdä talotekniikasta johtuvia koteloineja ja kattojen vähäisiä alasaskuja, joita ei ole esitetty pohjakuvissa. Esitteen 3D-kuvat ovat taiteilijan näkemyksiä kohteesta, eivätkä välttämättä vastaa kaikkien yksityiskohtien osalta toteutuvaa kohdetta.

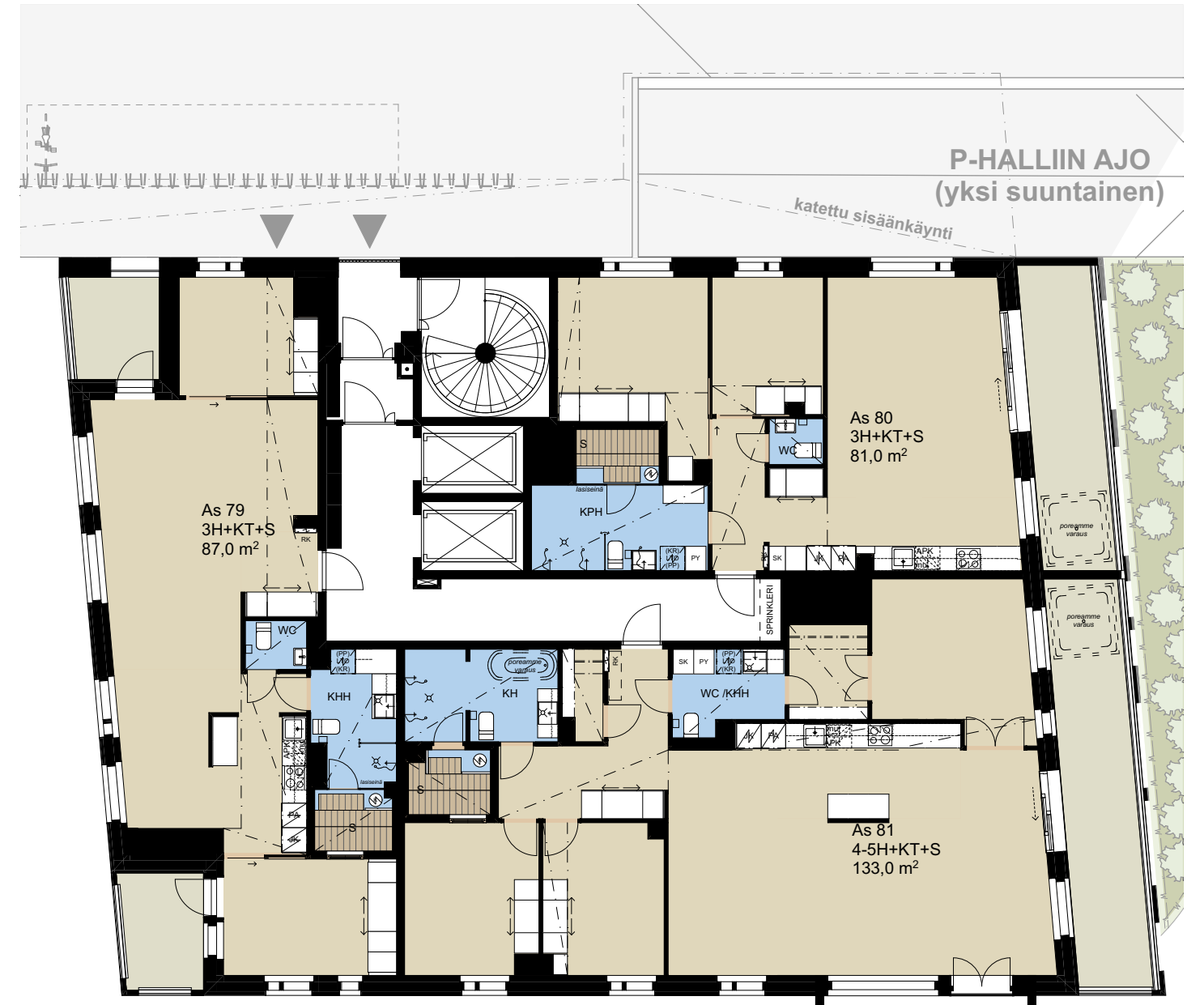

Kerros

15

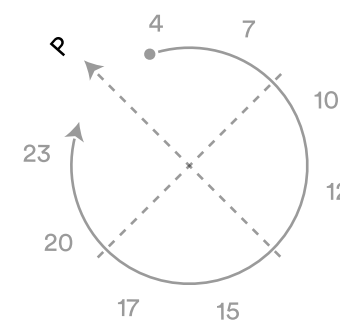

Kesäkuun auringonkierto (suuntaa-antava)

Perustuu suunnitteluhetken tilanteeseen 19.8.2021, oikeus vähäisiin muutoksiin pidetään.

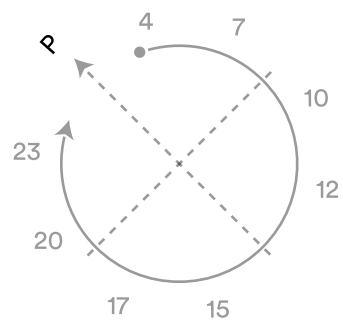
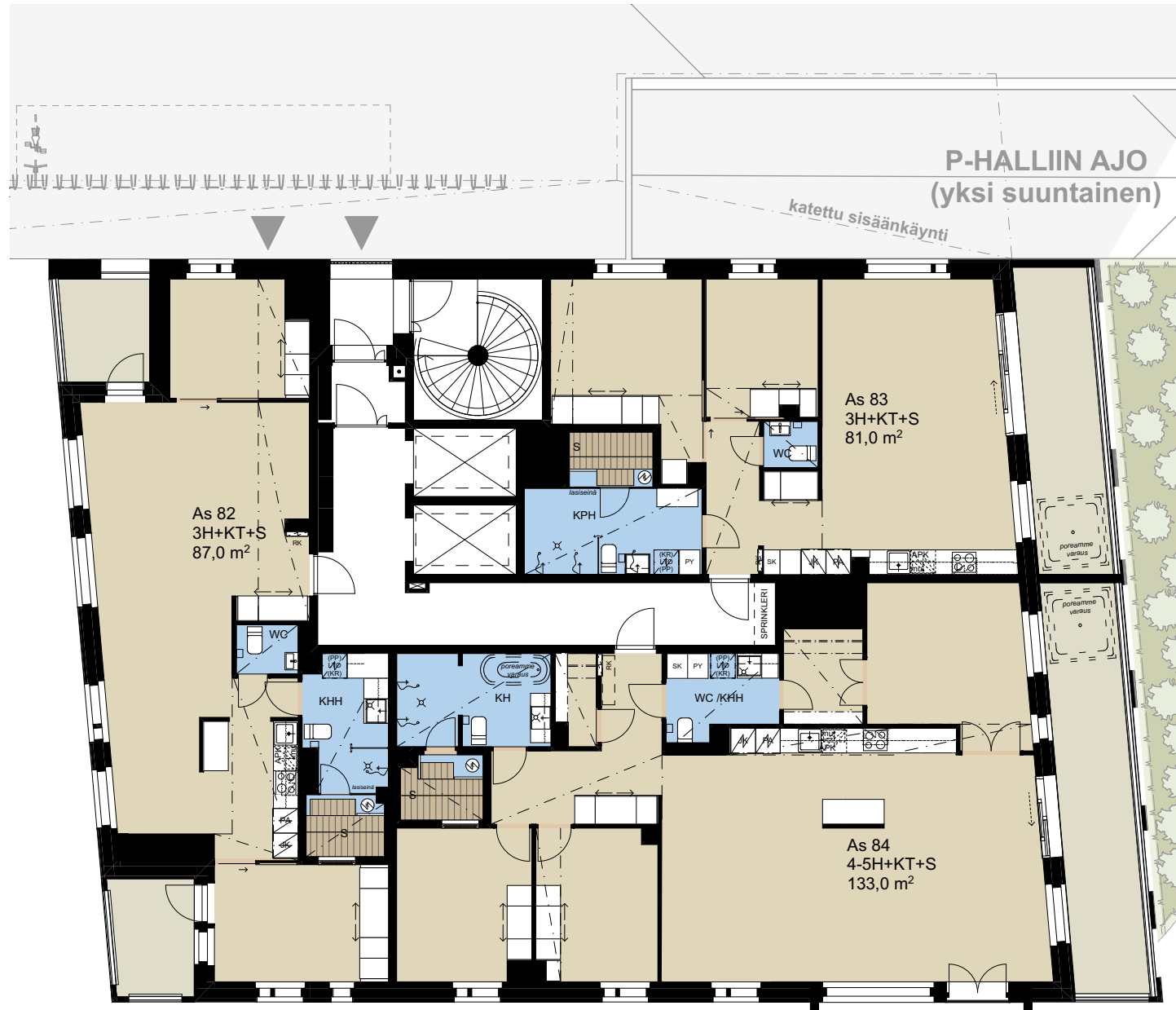

Kesäkuun auringonkierto (suuntaa-antava)

Kerros 16

Huoneistot voivat poiketa yksityiskohdiltaan myyntiesitteen pohjapiirustuksista. Rakentaja pidättää itsellään oikeuden tehdä talotekniikasta johtuvia koteloineja ja kattojen vähäisiä alaslaskuja, joita ei ole esitetty pohjakuvissa. Esitteen 3D-kuvat ovat taiteilijan näkemyksiä kohteesta, eivätkä välttämättä vastaa kaikkien yksityiskohtien osalta toteutuvaa kohdetta.



Visualisointikuvassa taiteilijan näkemys 16. kerroksen 133,0 m² kodista.

24.5 m²

1h + kt

**Kompakti yksiö
ranskalaisella
parvekkeella, kiva
keittotilakulmaus**

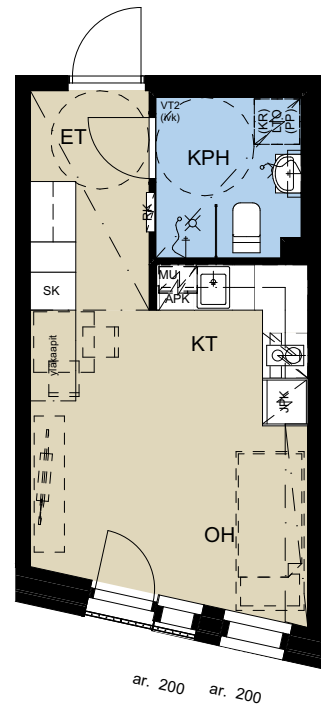

ar. 200 ar. 200

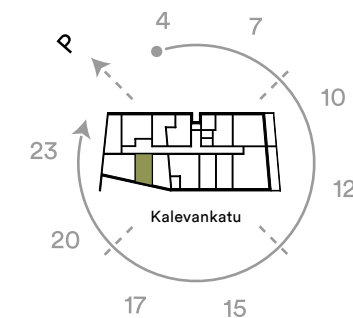

Mittakaava 1:100 (suuntaa-antava)
0 1 2 3 4 5 m

Huoneistot voivat poiketa yksityiskohdiltaan myyntiesitteen pohjapiirustuksista. Rakentaja pidättää itsellään oikeuden tehdä talotekniikasta johtuvia koteloineja ja kattojen vähäisiä alaslaskuja, joita ei ole esitetty pohjakuvissa. Esitteen 3D-kuvat ovat taiteilijan näkemyksiä kohteesta, eivätkä välttämättä vastaa kaikkien yksityiskohtien osalta toteutuvaa kohdetta.

As 12

2. kerros

27.5 m²

1h + kt

**Yksiö, jossa kiva
keittotilakulmaus
ja ranskalainen
parveke**

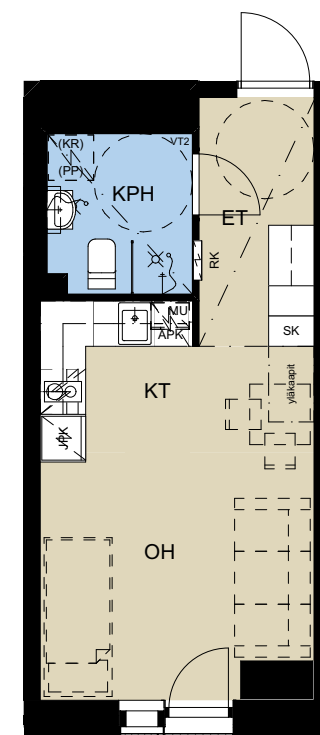

ar. 200

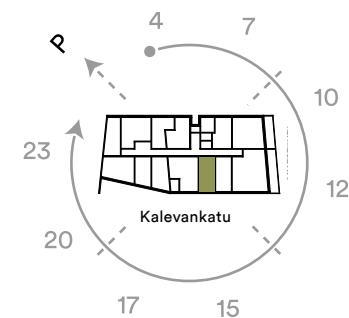

Mittakaava 1:100 (suuntaa-antava)
0 1 2 3 4 5 m

Perustuu suunnitteluhetken tilanteeseen 19.8.2021, oikeus vähäisiin muutoksiin pidätetään.

As 9

2. kerros

As 19

3. kerros

As 26

4. kerros

As 33

5. kerros

As 40

6. kerros

As 47

As 53

8. kerros

7. kerros

28.0 m²

1h + kt

Yksiö, jossa sopiva nurkkaus nukkumiseen ja ranskalainen parveke sisäpihalle

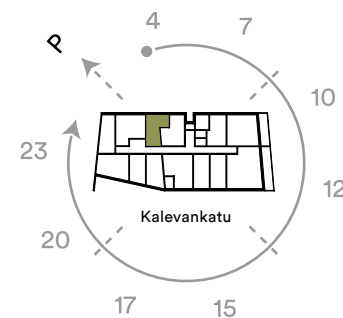
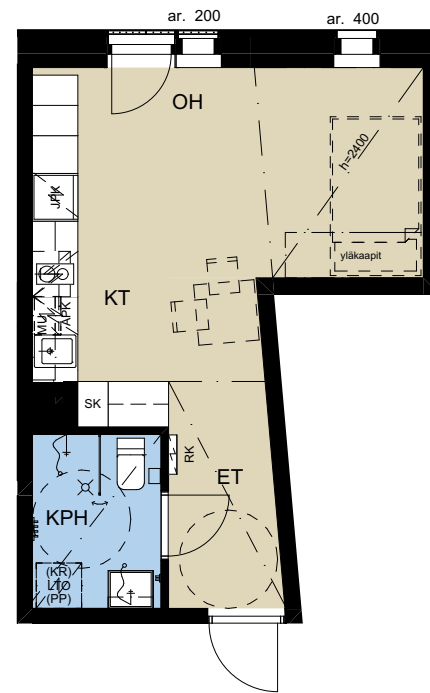

Mittakaava 1:100 (suuntaa-antava)

Huoneistot voivat poiketa yksityiskohdiltaan myyntiesitteen pohjapiirustuksista. Rakentaja pidättää itsellään oikeuden tehdä talotekniikasta johtuvia koteloineja ja kattojen vähäisiä alaslaskuja, joita ei ole esitetty pohjakuvissa. Esitteen 3D-kuvat ovat taiteilijan näkemyksiä kohteesta, eivätkä välttämättä vastaa kaikkien yksityiskohtien osalta toteutuvaa kohdetta.

28.0 m²

1h + kt

Yksiö, jossa kiva keittotilakulmaus ja ranskalainen parveke

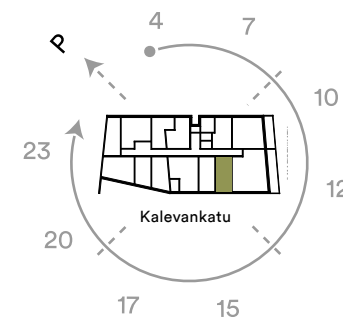
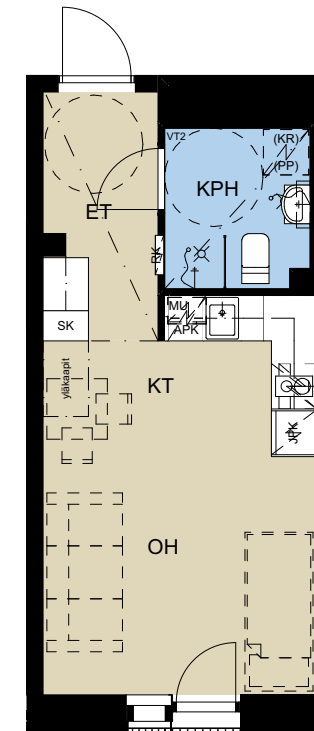

Mittakaava 1:100 (suuntaa-antava)

Perustuu suunnitteluhetken tilanteeseen 19.8.2021, oikeus vähäisiin muutoksiin pidätetään.

As 8

2. kerros

As 18

3. kerros

As 25

4. kerros

As 32

5. kerros

As 39

6. kerros

As 46

As 52

8. kerros

7. kerros

28.5 m²

1h + kt

Avara yksiö, moderni seinään upotettu keittiö, maisema sisäpihalle

As 5

2. kerros

As 15

3. kerros

As 22

4. kerros

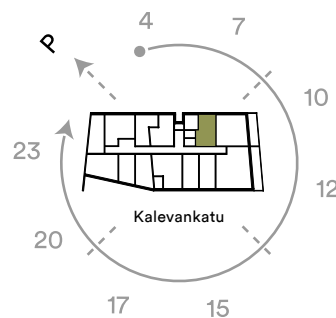
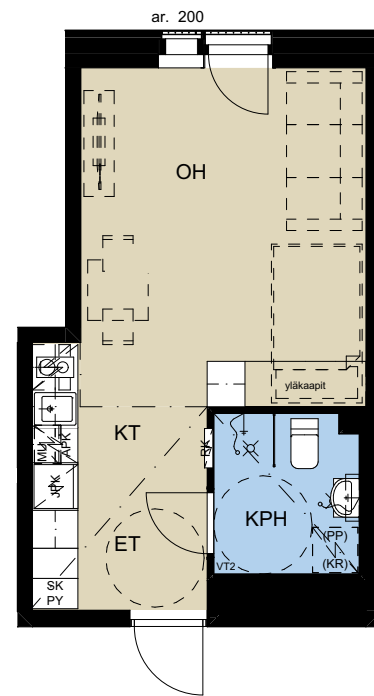

Mittakaava 1:100 (suuntaa-antava)

Huoneistot voivat poiketa yksityiskohdiltaan myyntiesitteen pohjapiirustuksista. Rakentaja pidättää itsellään oikeuden tehdä talotekniikasta johtuvia koteloiteja ja kattojen vähäisiä alaslaskuja, joita ei ole esitetty pohjakuvissa. Esitteen 3D-kuvat ovat taiteilijan näkemyksiä kohteesta, eivätkä välttämättä vastaa kaikkien yksityiskohtien osalta toteutuvaa kohdetta.

28.5 m²

1h + kt

Avara yksiö, moderni seinään upotettu keittiö, maisema sisäpihalle

As 29

5. kerros

As 36

6. kerros

As 43

7. kerros

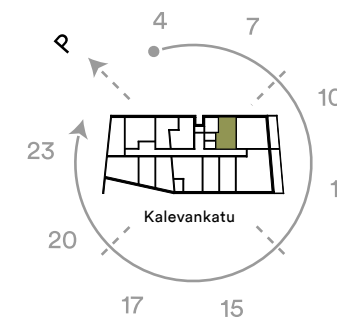

Mittakaava 1:100 (suuntaa-antava)

Perustuu suunnitteluhetken tilanteeseen 19.8.2021, oikeus vähäisiin muutoksiin pidätetään.

29.0 m²

1h + kt

**Kiva viistonmallinen
yksiö, jossa
ranskalainen parveke**

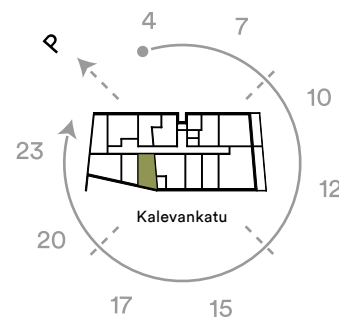
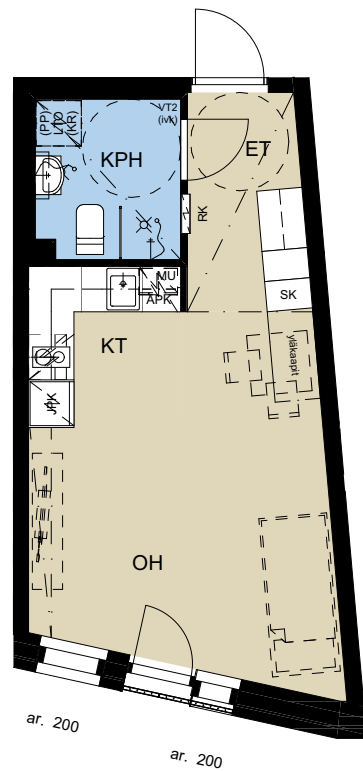

Mittakaava 1:100 (suuntaa-antava)

Huoneistot voivat poiketa yksityiskohdiltaan myyntiesitteen pohjapiirustuksista. Rakentaja pidättää itsellään oikeuden tehdä talotekniikasta johtuvia koteloineja ja kattojen vähäisiä alaslaskuja, joita ei ole esitetty pohjakuvissa. Esitteen 3D-kuvat ovat taiteilijan näkemyksiä kohteesta, eivätkä välttämättä vastaa kaikkien yksityiskohtien osalta toteutuvaa kohdetta.

30.5 m²

1h + kt

**Kiva ja tilava
viistonmallinen yksiö,
jossa ranskalainen
parveke sisäpihalle**

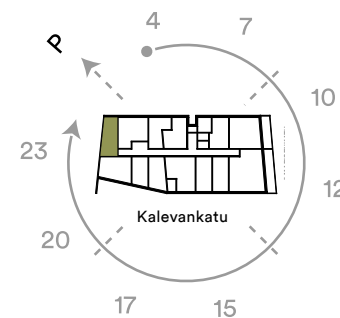
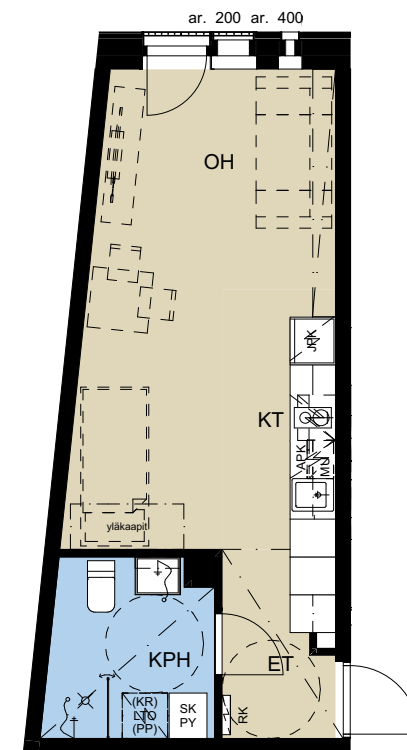

Mittakaava 1:100 (suuntaa-antava)

Perustuu suunnitteluhetken tilanteeseen 19.8.2021, oikeus vähäisiin muutoksiin pidätetään.

As 11

2. kerros

As 1

2. kerros

30.5 m²

1h + kt

**Avara yksiö
ranskalaisella
parvekkeella, keittotila
omassa nurkassaan**

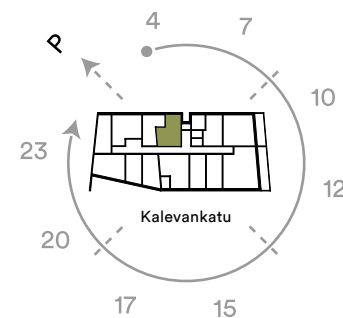

Mittakaava 1:100 (suuntaa-antava)
0 1 2 3 4 5 m

Huoneistot voivat poiketa yksityiskohdiltaan myyntiesitteen pohjapiirustuksista. Rakentaja pidättää itsellään oikeuden tehdä talotekniikasta johtuvia koteloineja ja kattojen vähäisiä alaslaskuja, joita ei ole esitetty pohjakuvissa. Esitteen 3D-kuvat ovat taiteilijan näkemyksiä kohteesta, eivätkä välttämättä vastaa kaikkien yksityiskohtien osalta toteutuvaa kohdetta.

30.5 m²

1h + kt

**Valoisa yksiö, jonka
lasitettu parveke
aukeaa kattopihan
suuntaan**

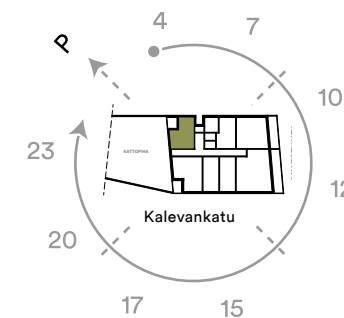
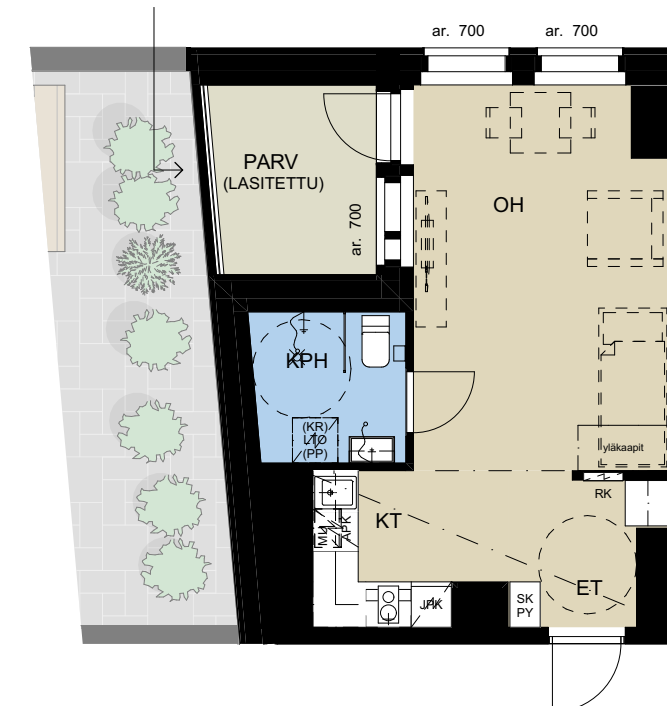

Mittakaava 1:100 (suuntaa-antava)
0 1 2 3 4 5 m

Perustuu suunnitteluhetken tilanteeseen 19.8.2021, oikeus vähäisiin muutoksiin pidätetään.

40.0 m²

2h + kt + s + vh

**Viehättävä saunallinen
kaksio, jossa vaatehuone ja
ranskalainen parveke**

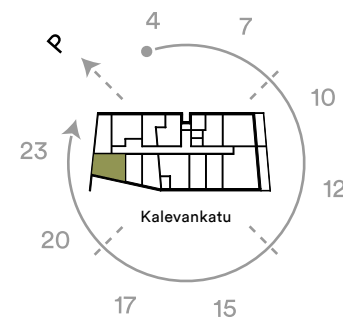

Mittakaava 1:100 (suuntaa-antava)
0 1 2 3 4 5 m

Huoneistot voivat poiketa yksityiskohdiltaan myyntiesitteen pohjapiirustuksista. Rakentaja pidättää itsellään oikeuden tehdä talotekniikasta johtuvia koteloitajeja ja kattojen vähäisiä alaslaskuja, joita ei ole esitetty pohjakuvissa. Esitteen 3D-kuvat ovat taiteilijan näkemyksiä kohteesta, eivätkä välttämättä vastaa kaikkien yksityiskohtien osalta toteutuvaa kohdetta.

40.5 m²

2h + kt + s

**Viehättävä kaksio,
tilava keittiö-olohuone,
ikkunallinen sauna ja
lasitettu parveke**

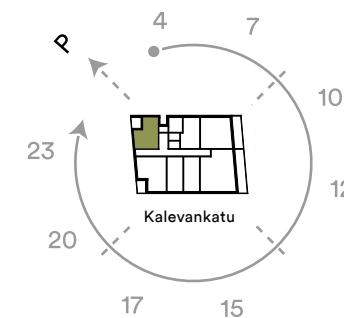
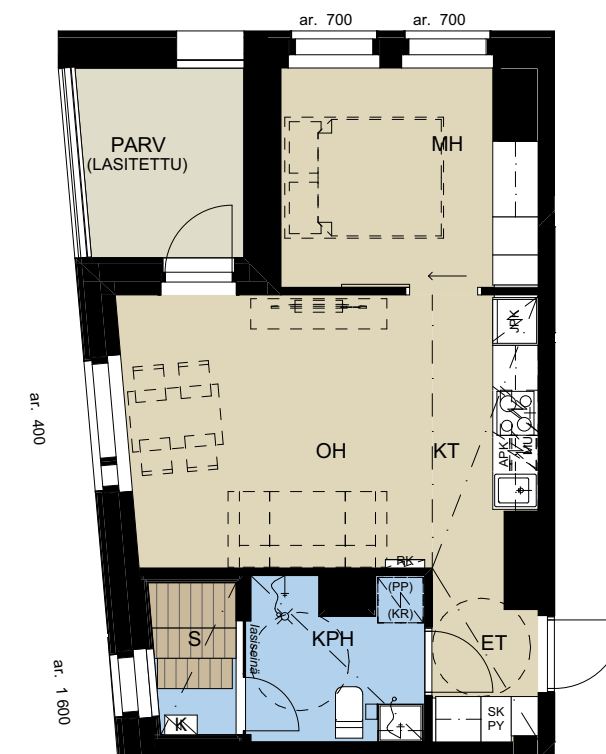

Mittakaava 1:100 (suuntaa-antava)
0 1 2 3 4 5 m

Perustuu suunnitteluhetken tilanteeseen 19.8.2021, oikeus vähäisiin muutoksiin pidätetään.

40.5 m²

2h + kt + s

Viehättävä saunallinen kaksio, tilava keittiö-olohuone ja lasitettu parveke, maisemat kahteen ilmansuuntaan

As 28

5. kerros

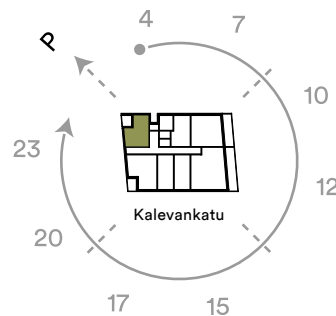
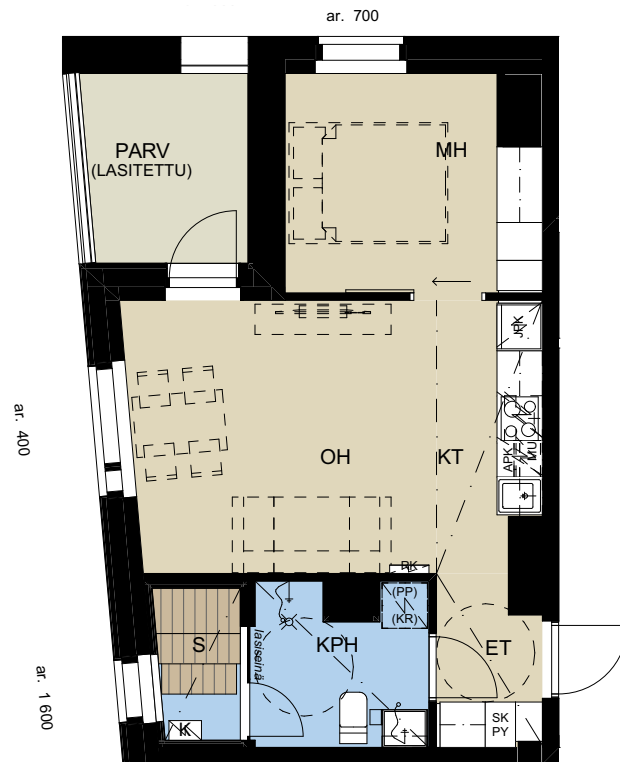

Mittakaava 1:100 (suuntaa-antava)
0 1 2 3 4 5 m

Huoneistot voivat poiketa yksityiskohdiltaan myyntiesitteen pohjapiirustuksista. Rakentaja pidättää itsellään oikeuden tehdä talotekniikasta johtuvia koteloiteja ja kattojen vähäisiä alaslaskuja, joita ei ole esitetty pohjakuvissa. Esitteen 3D-kuvat ovat taiteilijan näkemyksiä kohteesta, eivätkä välttämättä vastaa kaikkien yksityiskohtien osalta toteutuvaa kohdetta.

40.5 m²

2h + kt + s

Viehättävä kaksio, tilava keittiö-olohuone, ikkunallinen sauna ja lasitettu parveke, maisemat kahteen ilmansuuntaan

As 35

6. kerros

As 42

7. kerros

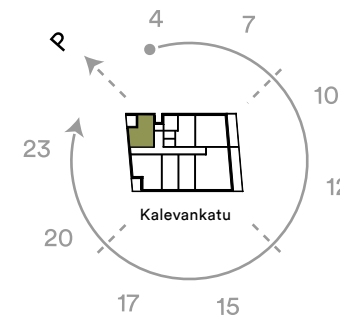
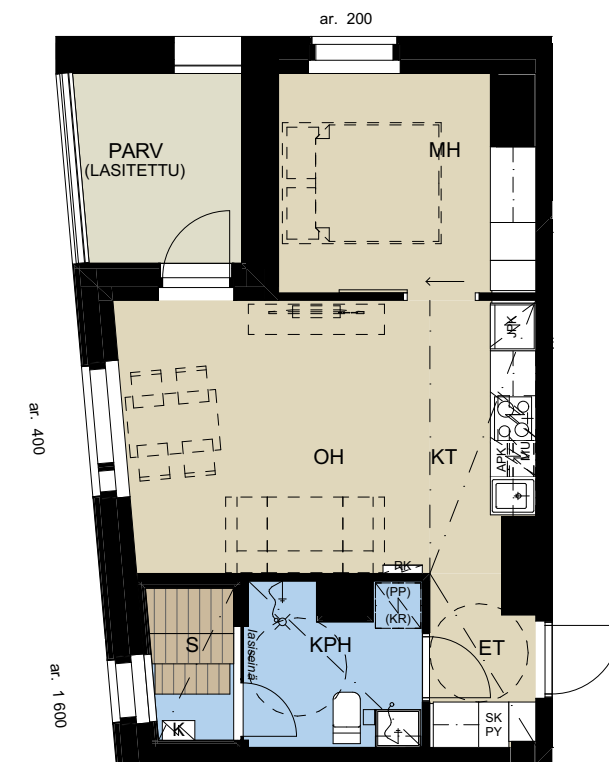

Mittakaava 1:100 (suuntaa-antava)
0 1 2 3 4 5 m

Perustuu suunnitteluhetken tilanteeseen 19.8.2021, oikeus vähäisiin muutoksiin pidätetään.

40.5 m²

2h + kt + s

Viehättävä saunallinen kaksio, tilava keittiö-olohuone ja lasitettu parveke, maisemat kahteen ilmansuuntaan

As 49

8. kerros

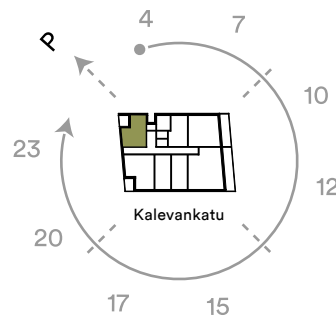
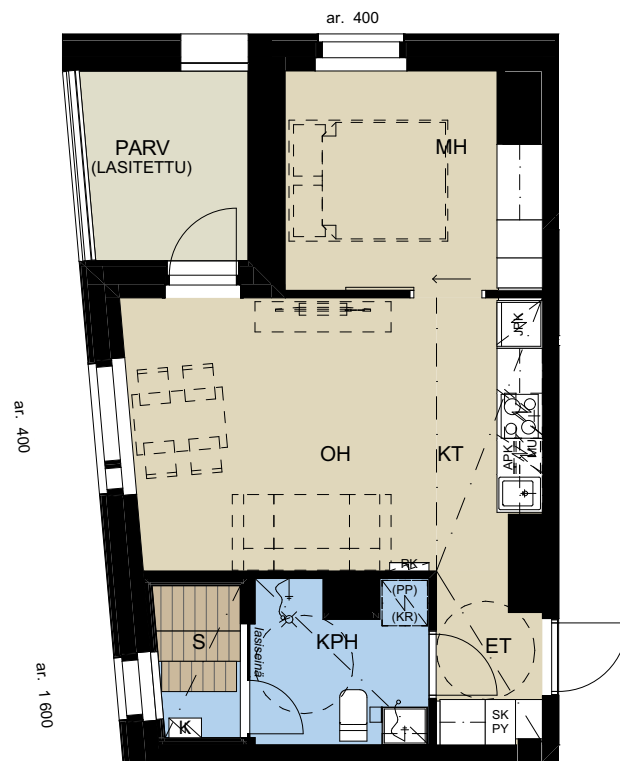

Mittakaava 1:100 (suuntaa-antava)
0 1 2 3 4 5 m

Huoneistot voivat poiketa yksityiskohdiltaan myyntiesitteen pohjapiirustuksista. Rakentaja pidättää itsellään oikeuden tehdä talotekniikasta johtuvia koteloineja ja kattojen vähäisiä alaslaskuja, joita ei ole esitetty pohjakuvissa. Esitteen 3D-kuvat ovat taiteilijan näkemyksiä kohteesta, eivätkä välttämättä vastaa kaikkien yksityiskohtien osalta toteutuvaa kohdetta.

41.0 m²

2h + kt + s

Kaksio, jossa tilava keittiö-olohuone ja lasitettu parveke, maisemat kahteen ilmansuuntaan, myös ylimpien kerrosten saunasta upea maisema

As 55

9. kerros

As 59

10. kerros

As 63

11. kerros

As 67

12. kerros

As 71

13. kerros

As 75

14. kerros

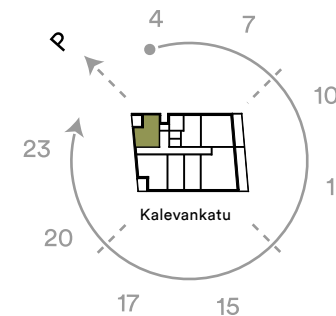

Mittakaava 1:100 (suuntaa-antava)
0 1 2 3 4 5 m

Perustuu suunnitteluhetken tilanteeseen 19.8.2021, oikeus vähäisiin muutoksiin pidätetään.

42.0 m²

2h + kt + s

Kiva saunallinen kaksio, jossa ranskalainen parveke ja ikkunat rauhalliselle sisäpihalle

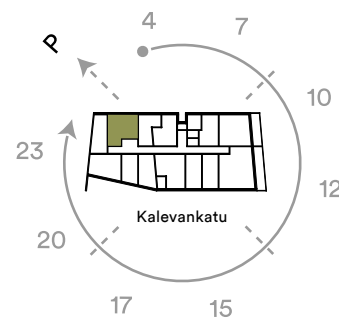

Mittakaava 1:100 (suuntaa-antava)
0 1 2 3 4 5 m

Huoneistot voivat poiketa yksityiskohdiltaan myyntiesitteen pohjapiirustuksista. Rakentaja pidättää itsellään oikeuden tehdä talotekniikasta johtuvia koteloineja ja kattojen vähäisiä alaslaskuja, joita ei ole esitetty pohjakuvissa. Esitteen 3D-kuvat ovat taiteilijan näkemyksiä kohteesta, eivätkä välttämättä vastaa kaikkien yksityiskohtien osalta toteutuvaa kohdetta.

44.0 m²

2h + kt + s

Upea saunallinen kaksio, jonka lasitetulta parvekkeelta avautuu näkymät viihtyisälle kattopihalle

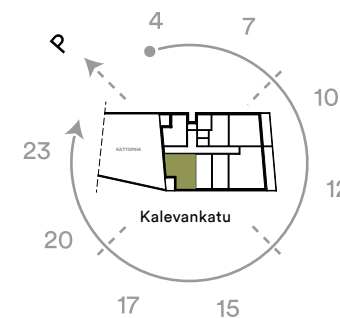

Mittakaava 1:100 (suuntaa-antava)
0 1 2 3 4 5 m

Perustuu suunnitteluhetken tilanteeseen 19.8.2021, oikeus vähäisiin muutoksiin pidätetään.

44.0 m²

2h + kt + s

Valoisa kaksio,
ikkunallinen
sauna, lasitettu
parveke kahteen
ilmansuuntaan

As 27

4. kerros

As 41

6. kerros

As 34

5. kerros

As 48

7. kerros



ar. 200 ar. 200

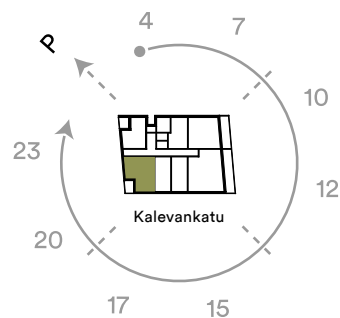

Mittakaava 1:100 (suuntaa-antava)
0 1 2 3 4 5 m

Huoneistot voivat poiketa yksityiskohdiltaan myyntiesitteen pohjapiirustuksista. Rakentaja pidättää itsellään oikeuden tehdä talotekniikasta johtuvia koteloiteja ja kattojen vähäisiä alaslaskuja, joita ei ole esitetty pohjakuvissa. Esitteen 3D-kuvat ovat taiteilijan näkemyksiä kohteesta, eivätkä välttämättä vastaa kaikkien yksityiskohtien osalta toteutuvaa kohdetta.

44.0 m²

2h + kt + s

Valoisa kaksio,
ikkunallinen
sauna, lasitettu
parveke kahteen
ilmansuuntaan

As 54

8. kerros



ar. 400 ar. 400

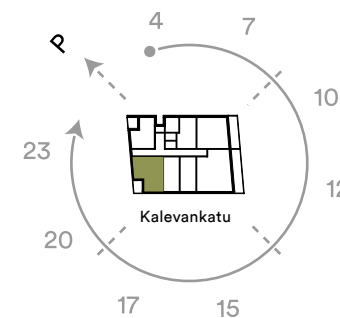

Mittakaava 1:100 (suuntaa-antava)
0 1 2 3 4 5 m

Perustuu suunnitteluhetken tilanteeseen 19.8.2021, oikeus vähäisiin muutoksiin pidätetään.

49.5 m²

1h + kt + alk + s

Saunallinen yksiö, jossa
hyväkoinen alkovi
ja leveä kaksiovinen
ranskalainen parveke

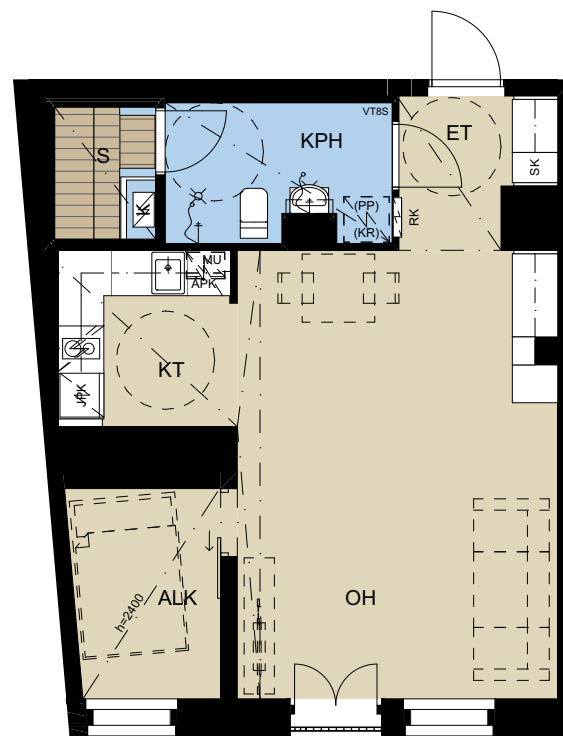

ar. 200

ar. 700

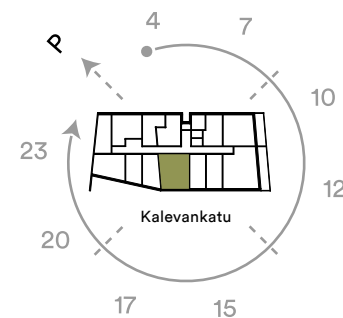

Mittakaava 1:100 (suuntaa-antava)
0 1 2 3 4 5 m

Huoneistot voivat poiketa yksityiskohdiltaan myyntiesitteen pohjapiirustuksista. Rakentaja pidättää itsellään oikeuden tehdä talotekniikasta johtuvia koteloiteja ja kattojen vähäisiä alaslaskuja, joita ei ole esitetty pohjakuvissa. Esitteen 3D-kuvat ovat taiteilijan näkemyksiä kohteesta, eivätkä välttämättä vastaa kaikkien yksityiskohtien osalta toteutuvaa kohdetta.

50.0 m²

2h + kt + s + vh

Komea kaksio, jossa
ikkunallisen sauna,
tilava vaatehuone sekä
asunnonlevyinen
lasitettu parveke

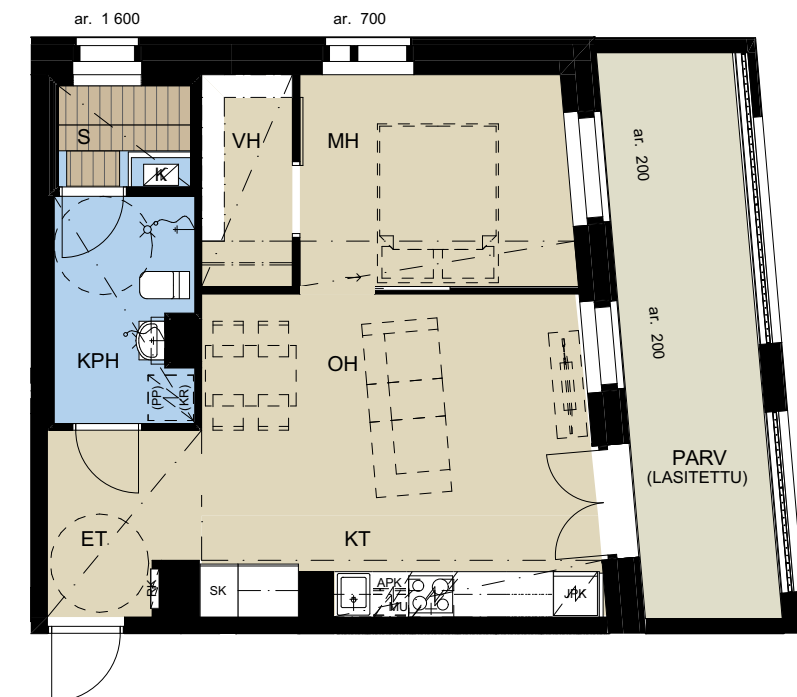

ar. 1600

ar. 700

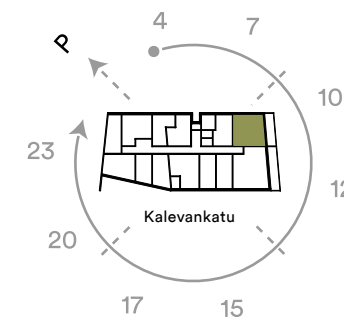

Mittakaava 1:100 (suuntaa-antava)
0 1 2 3 4 5 m

Perustuu suunnitteluhetken tilanteeseen 19.8.2021, oikeus vähäisiin muutoksiin pidätetään.

As 10

2. kerros

As 6

2. kerros

As 44

7. kerros

50.0 m²

2h + kt + s + vh

**Komea kaksio, jossa
ikkunallisen sauna,
tilava vaatehuone sekä
asunnonlevyinen
lasitettu parveke**

As 16

3. kerros

As 30

5. kerros

As 23

4. kerros

As 37

6. kerros

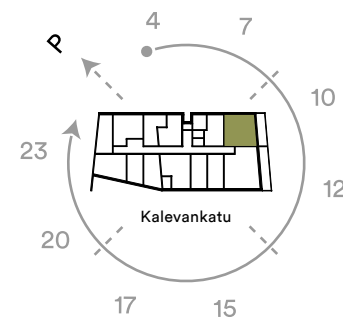
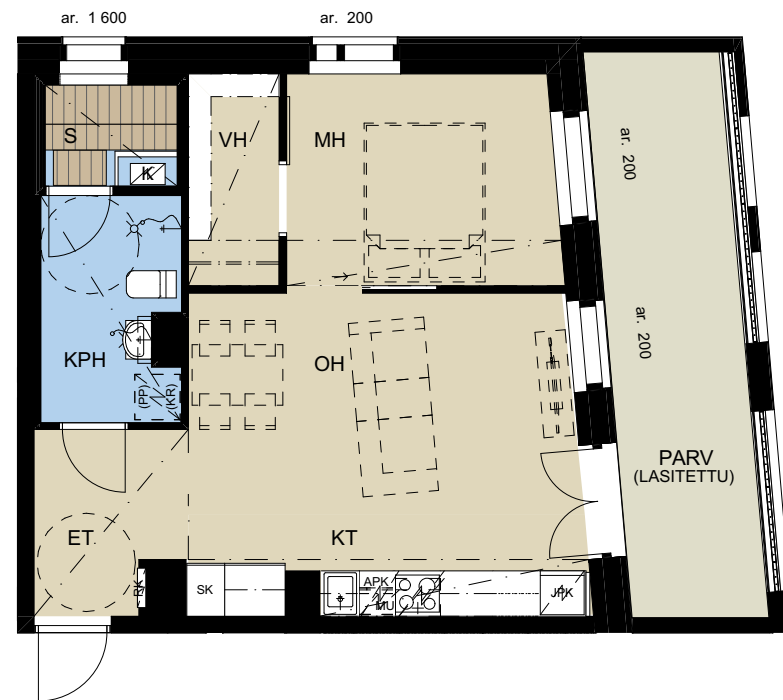

Mittakaava 1:100 (suuntaa-antava)
0 1 2 3 4 5 m

Huoneistot voivat poiketa yksityiskohdiltaan myyntiesitteen pohjapiirustuksista. Rakentaja pidättää itsellään oikeuden tehdä talotekniikasta johtuvia koteloitja ja kattojen vähäisiä alaslaskuja, joita ei ole esitetty pohjakuvissa. Esitteen 3D-kuvat ovat taiteilijan näkemyksiä kohteesta, eivätkä välttämättä vastaa kaikkien yksityiskohtien osalta toteutuvaa kohdetta.

50.0 m²

2h + kt + s + vh

**Komea kaksio, jossa
ikkunallisen sauna,
tilava vaatehuone sekä
asunnonlevyinen
lasitettu parveke**

As 50

8. kerros

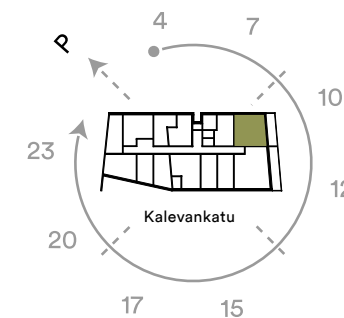
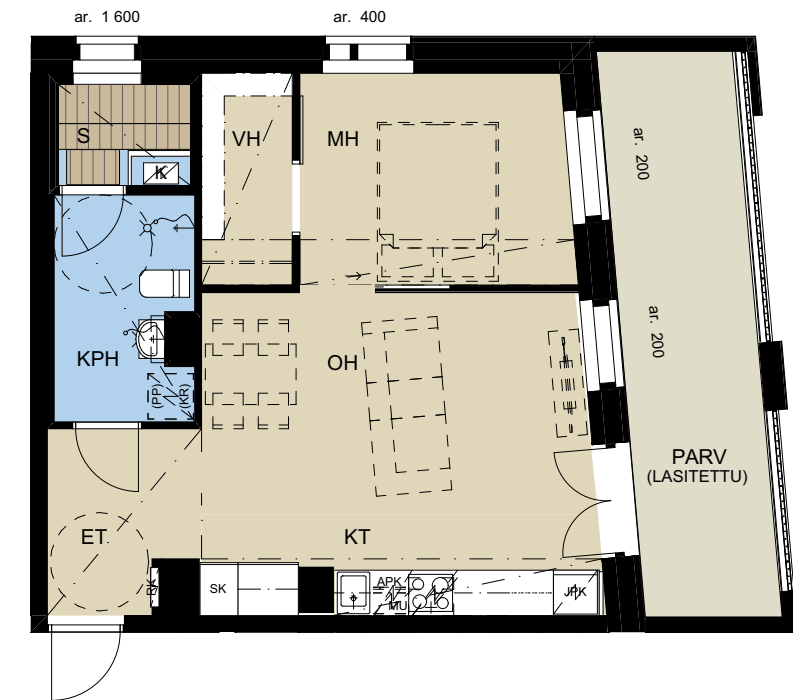

Mittakaava 1:100 (suuntaa-antava)
0 1 2 3 4 5 m

Perustuu suunnitteluhetken tilanteeseen 19.8.2021, oikeus vähäisiin muutoksiin pidetään.

70.5 m²

2-3h + kt + s + vh

Valinnan mukaan kaksio tai kolmio, koko asunnon levyinen lasitettu parveke, maisemat kahteen ilmansuuntaan

As 7

2. kerros

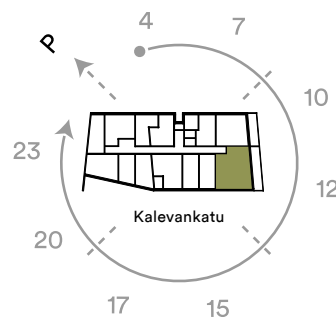

Mittakaava 1:100 (suuntaa-antava)
0 1 2 3 4 5 m

Huoneistot voivat poiketa yksityiskohdiltaan myyntiesitteen pohjapiirustuksista. Rakentaja pidättää itsellään oikeuden tehdä talotekniikasta johtuvia koteloineja ja kattojen vähäisiä alaslaskuja, joita ei ole esitetty pohjakuvissa. Esitteen 3D-kuvat ovat taiteilijan näkemyksiä kohteesta, eivätkä välttämättä vastaa kaikkien yksityiskohtien osalta toteutuvaa kohdetta.

70.5 m²

2-3h + kt + s + vh

Valinnan mukaan kaksio tai kolmio, koko asunnon levyinen lasitettu parveke, maisemat kahteen ilmansuuntaan

As 17

3. kerros

As 24

4. kerros

As 31

5. kerros

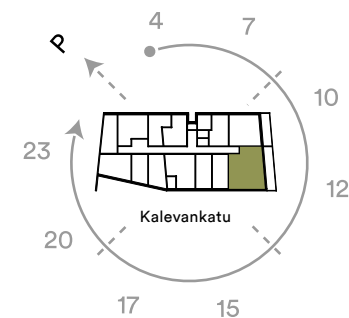

Mittakaava 1:100 (suuntaa-antava)
0 1 2 3 4 5 m

Perustuu suunnitteluhetken tilanteeseen 19.8.2021, oikeus vähäisiin muutoksiin pidätetään.

70.5 m²

2-3h + kt + s + vh

**Valinnan mukaan
kaksio tai kolmio, koko
asunnon levyinen
lasitettu parveke,
maisemat kahteen
ilmansuuntaan**

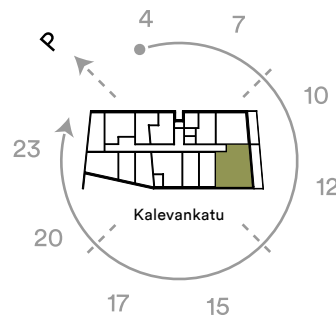

Mittakaava 1:100 (suuntaa-antava)
0 1 2 3 4 5 m

Huoneistot voivat poiketa yksityiskohdiltaan myyntiesitteen pohjapiirustuksista. Rakentaja pidättää itsellään oikeuden tehdä talotekniikasta johtuvia koteloiteja ja kattojen vähäisiä alaslaskuja, joita ei ole esitetty pohjakuvissa. Esitteen 3D-kuvat ovat taiteilijan näkemyksiä kohteesta, eivätkä välttämättä vastaa kaikkien yksityiskohtien osalta toteutuvaa kohdetta.

70.5 m²

2-3h + kt + s + vh

**Valinnan mukaan
kaksio tai kolmio, koko
asunnon levyinen
lasitettu parveke,
maisemat kahteen
ilmansuuntaan**

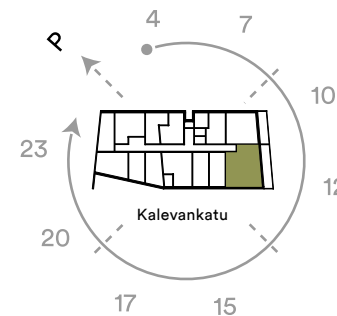

Mittakaava 1:100 (suuntaa-antava)
0 1 2 3 4 5 m

Perustuu suunnitteluhetken tilanteeseen 19.8.2021, oikeus vähäisiin muutoksiin pidätetään.

As 38

6. kerros

As 45

7. kerros

As 51

8. kerros

74.0 m²

3h + kt + s

**Ylempien kerrosten
maisemakolmio tilavalla
ja valoisalla keittiöllä.
Upean kokonaisuuden
viimeistelee moderni
sauna lasiseinällä.**

As 58

9. kerros

As 66

11. kerros

As 74

13. kerros

As 62

10. kerros

As 70

12. kerros

As 78

14. kerros

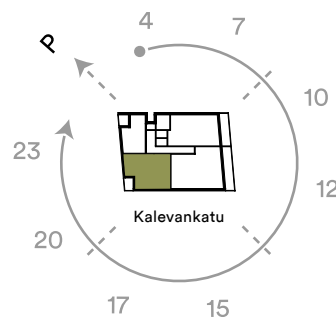
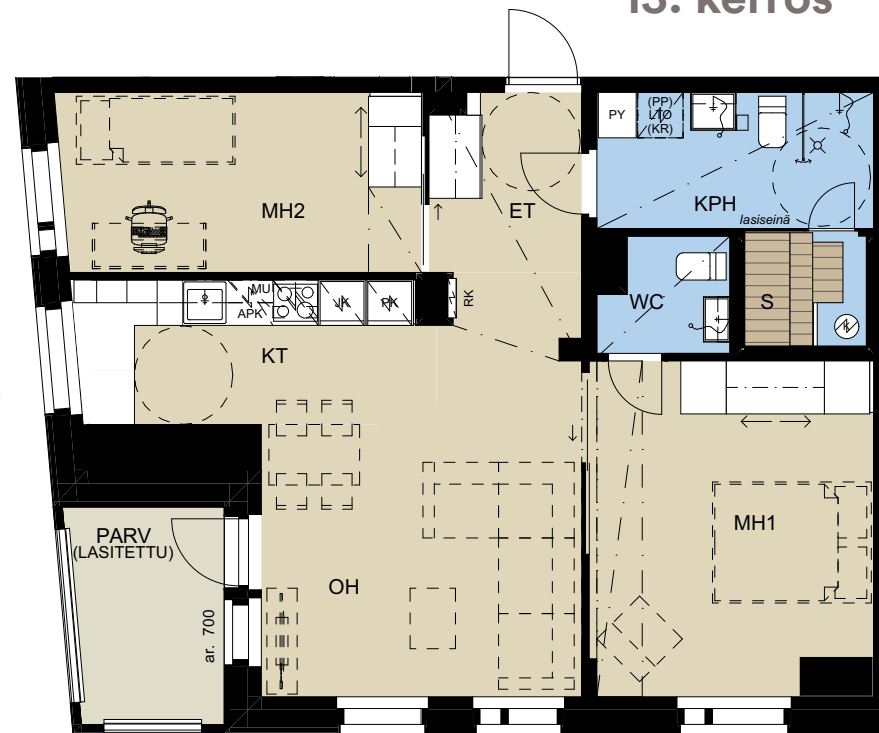

Mittakaava 1:100 (suuntaa-antava)
0 1 2 3 4 5 m

Huoneistot voivat poiketa yksityiskohdiltaan myyntiesitteen pohjapiirustuksista. Rakentaja pidättää itsellään oikeuden tehdä talotekniikasta johtuvia kotelointeja ja kattojen vähäisiä alaslaskuja, joita ei ole esitetty pohjakuvissa. Esitteen 3D-kuvat ovat taiteilijan näkemyksiä kohteesta, eivätkä välttämättä vastaa kaikkien yksityiskohtien osalta toteutuvaa kohdetta.

81.0 m²

3h + kt + s

**Ylempien kerrosten
avara kolmio, asunnon
levyinen lasitettu parveke.
Upean kokonaisuuden
viimeistelee moderni
sauna lasiseinällä.**

As 56

9. kerros

As 64

11. kerros

As 80

15. kerros

As 60

10. kerros

As 68

12. kerros

As 83

16. kerros

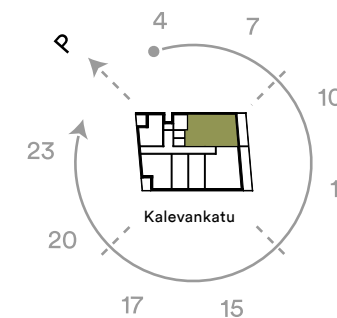

Mittakaava 1:100 (suuntaa-antava)
0 1 2 3 4 5 m

Perustuu suunnitteluhetken tilanteeseen 19.8.2021, oikeus vähäisiin muutoksiin pidätetään.

81.0 m²

3h + kt + s

Ylempien kerrosten avara kolmio, asunnon levyinen lasitettu parveke. Upean kokonaisuuden viimeistelee moderni sauna lasiseinällä.

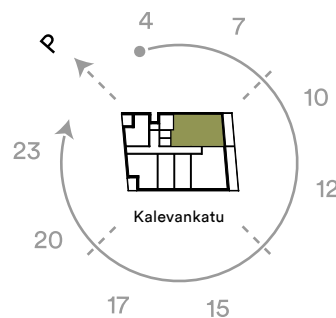

Mittakaava 1:100 (suuntaa-antava)
0 1 2 3 4 5 m

Huoneistot voivat poiketa yksityiskohdiltaan myyntiesitteen pohjapiirustuksista. Rakentaja pidättää itsellään oikeuden tehdä talotekniikasta johtuvia koteloitajeja ja kattojen vähäisiä alaslaskuja, joita ei ole esitetty pohjakuvissa. Esitteen 3D-kuvat ovat taiteilijan näkemyksiä kohteesta, eivätkä välttämättä vastaa kaikkien yksityiskohtien osalta toteutuvaa kohdetta.

As 72

13. kerros

As 76

14. kerros

87.0 m²

3h + kt + s

Hulpean kokoinen koti tornitalon huipulta kahdella lasitetulla parvekkeella

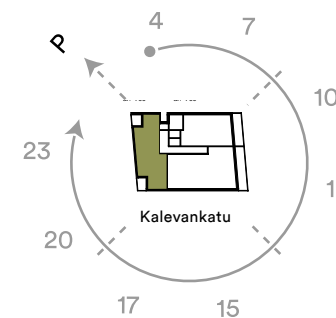
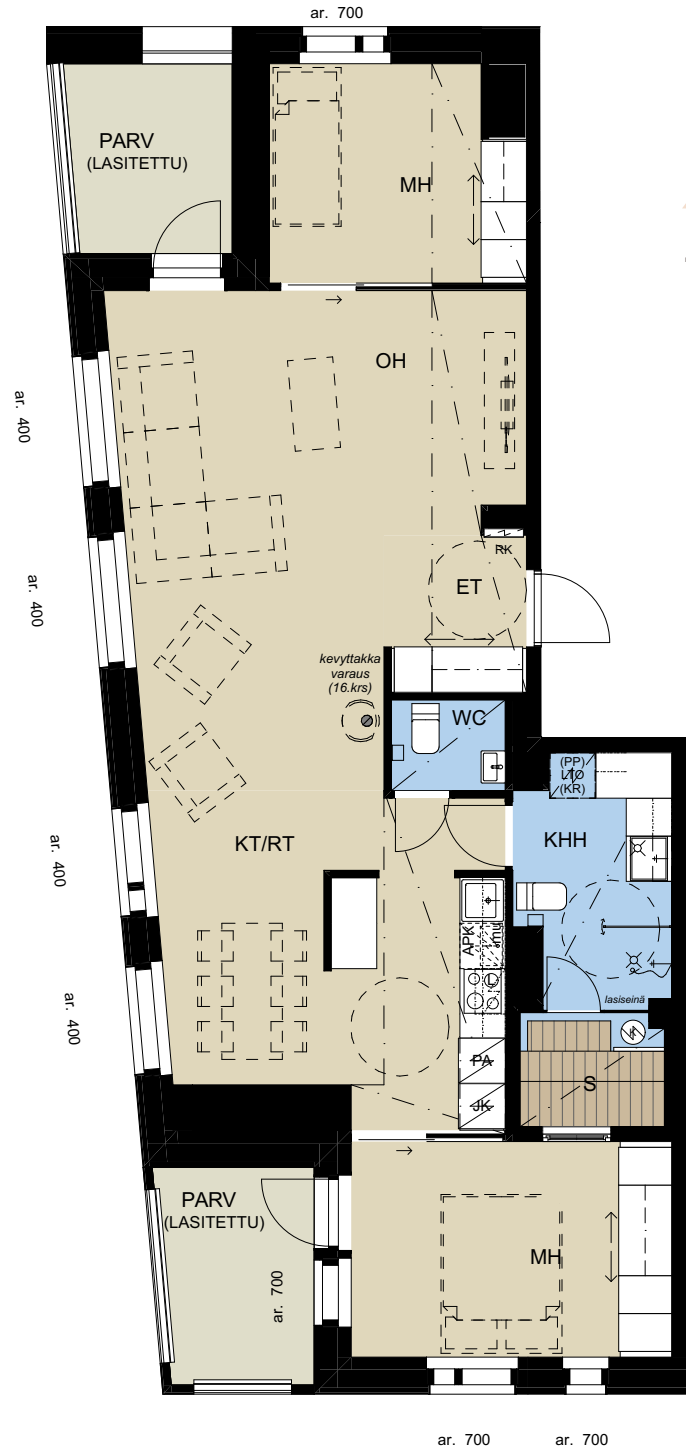

Mittakaava 1:100 (suuntaa-antava)
0 1 2 3 4 5 m

Perustuu suunnitteluhetken tilanteeseen 19.8.2021, oikeus vähäisiin muutoksiin pidätetään.

As 79

15. kerros

As 82

16. kerros

102.5 m²

4h + kt + s

**Eksklusiivinen kaupunkikoti
kattojen yltä vaativaan
makuun**

As 57

9. kerros

As 61

10. kerros

As 69

12. kerros

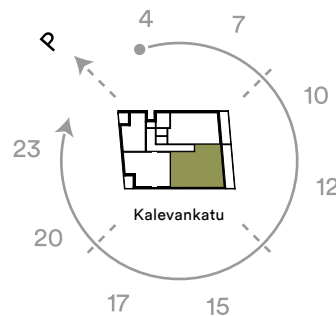

Mittakaava 1:100 (suuntaa-antava)
0 1 2 3 4 5 m

Huoneistot voivat poiketa yksityiskohdiltaan myyntiesitteen pohjapiirustuksista. Rakentaja pidättää itsellään oikeuden tehdä talotekniikasta johtuvia koteloitja ja kattojen vähäisiä alasaskuja, joita ei ole esitetty pohjakuvissa. Esitteen 3D-kuvat ovat taiteilijan näkemyksiä kohteesta, eivätkä välttämättä vastaa kaikkien yksityiskohtien osalta toteutuvaa kohdetta.

102.5 m²

4h + kt + s

**Eksklusiivinen kaupunkikoti
kattojen yltä vaativaan
makuun**

As 65

11. kerros

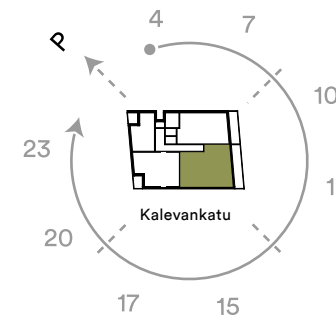

Mittakaava 1:100 (suuntaa-antava)
0 1 2 3 4 5 m

Perustuu suunnitteluhetken tilanteeseen 19.8.2021, oikeus vähäisiin muutoksiin pidetään.

102.5 m²

4h + kt + s

Eksklusiivinen kaupunkikoti kattojen yltä vaativaan makuun

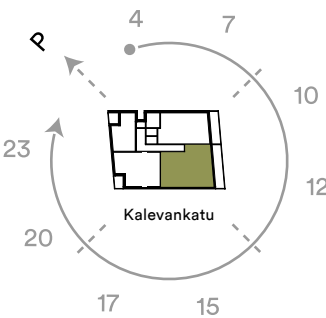

Mittakaava 1:100 (suuntaa-antava)
0 1 2 3 4 5 m

Huoneistot voivat poiketa yksityiskohdiltaan myyntiesitteen pohjapiirustuksista. Rakentaja pidättää itsellään oikeuden tehdä talotekniikasta johtuvia koteloineja ja kattojen vähäisiä alaslaskuja, joita ei ole esitetty pohjakuvissa. Esitteen 3D-kuvat ovat taiteilijan näkemyksiä kohteesta, eivätkä välttämättä vastaa kaikkien yksityiskohtien osalta toteutuvaa kohdetta.

133.0 m²

4–5h + kt + s

Eksklusiivinen kaupunkikoti kattojen yltä vaativaan makuun, 16. kerroksessa varaus kevyttakalle

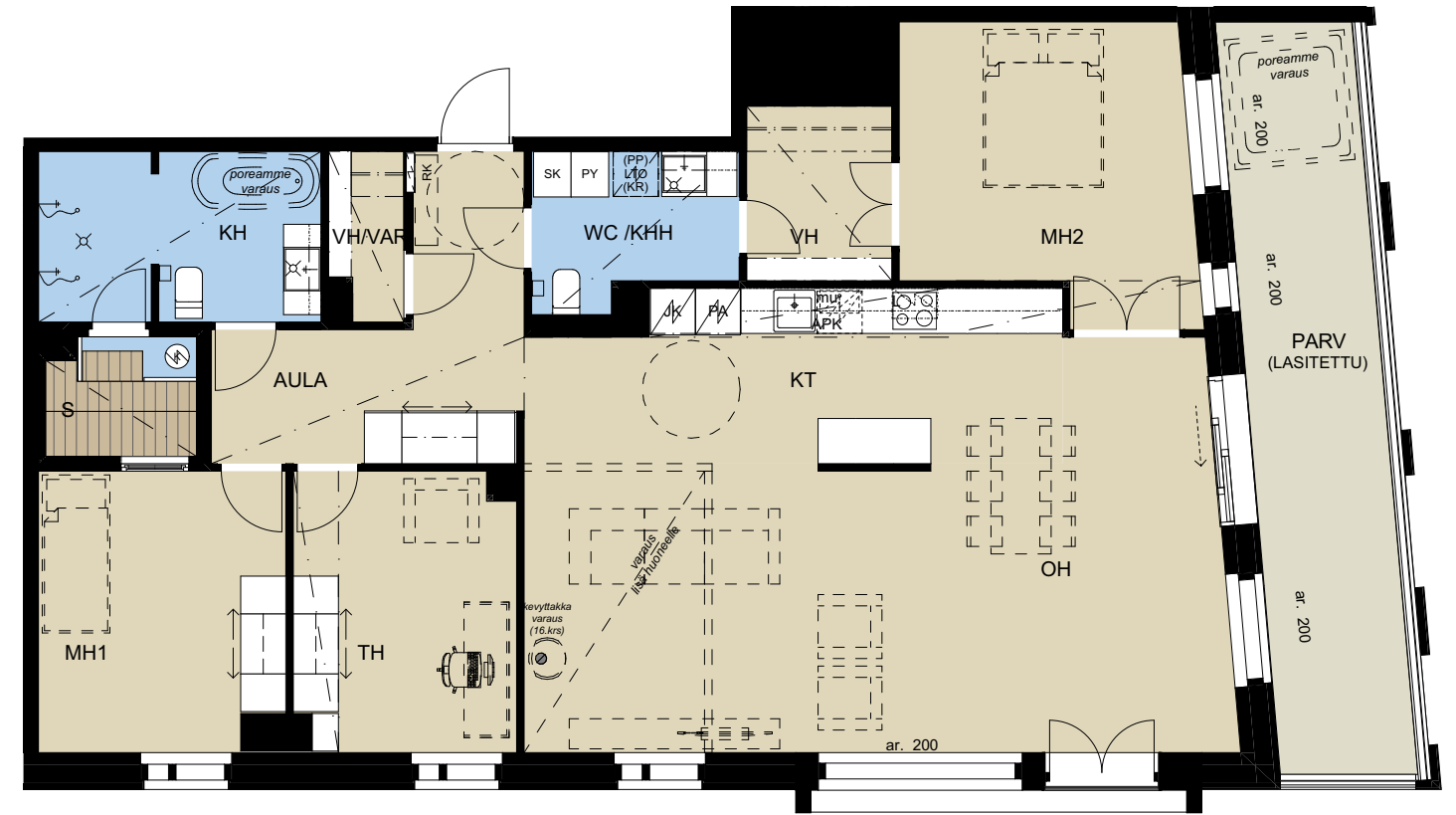

ar. 200 ar. 200 ar. 200

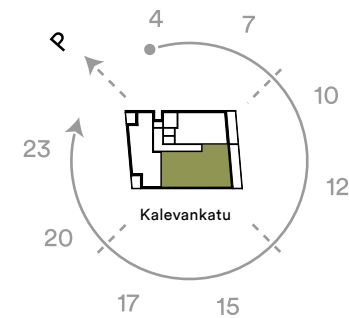

Mittakaava 1:100 (suuntaa-antava)
0 1 2 3 4 5 m

Perustuu suunnitteluhetken tilanteeseen 19.8.2021, oikeus vähäisiin muutoksiin pidätetään.

As 73

13. kerros

As 77

14. kerros

As 81

























15. kerros

As 84

16. kerros

Piirustusmerkkien selitykset

11

	Hormi		Jääkaappi/pakastin		Suihku
	Ryhmäkeskus		Jääkaappi		WC-istuin
	Liukuovi		Pakastin		Pesuallas ja bidesuihku
	Kynnyksellinen ovi		Astianpesukone		Lattiakaivo
	Alakatto tai kotelo		Keittiöallas		Pyykinpesukonevaraus Kuivausrumpuvaraus LTO-kone
	Luiska		Keittiökaapisto		Sähkökiuas
			Liesitaso + uuni		Komero
			Inva-ympyrä Ø 1300 mm		Tankokaappi
					Siivouskaappi
					Pyykkikaappi
					Komero liukuovivaruksella

KÄYT. = Käytävä	SPK = Sähköpääkeskus	ALK = Alkovi	KT = Keittotila
PRS. = Porras	SIIV = Siivous	KPH = Kylpyhuone	K = Keittiö
LVV = Lastenvaunuvarasto	VSS = Väestönsuoja	WC = WC-tila	PARV = parveke
IRT. VAR = Irtainvarasto	ET = Eteinen	S = Sauna	TH = työhuone
UVV = Ulkoiluvälinevarasto	OH = Olohuone	VH = Vaatehuone	PVV = pyörävarasto
LJH = Lämmönjakuhuone	MH = Makuuhuone	RT = Ruokailutila	SPK = sähköpääkeskus

Tämä esite on laadittu yleisluontoisten tietojen antamiseksi. Esite perustuu 19.8.2021 käytössä olleisiin tietoihin. Rakenteet, materiaalit ja mitat määritellään lopullisesti kauppakirjan liitteineistoissa. Ostaja on velvollinen tutustumaan asuntojen markkinoinnista annetun asetuksen nro 130/2001 mukaisiin tietoihin, jotka ovat nähtävissä Asuntomyynti- ja esittelyissä. Esitteiden 3D-kuvat ovat taiteilijan näkemyksiä kohteesta, eivätkä välttämättä vastaa kaikkien yksityiskohtien osalta toteutuvaa kohdetta.

Sisustusviivain

12



Visualisointikuvassa taiteilijan näkemys 74.0 m² kodista.

Teemme uusia mukavuusalueita

Pohjola Rakennus rakentaa uusia mukavuusalueita ympäri maata yli 30 vuoden kokemuksella. Tyytyväiset asukkaat ovat paras referenssimme – samoin mukava työyhteisö. Menestyksen takana on osaamisen jatkuva kehittäminen sekä palveluvalmis asenne: tarjoamme parhaat puitteet asukkaille, työntekijöille ja yhteistyökumppaneille. Valitse Pohjola Rakennus, kun haluat kotimaista osaamista kotimaiseen asumiseen.



Pohjola Rakennus Oy Suomi
 Kalevankatu 10, 40100 Jyväskylä
 020 7759 660
kodit.jyvaskyla@pohjolarakennus.fi
pohjolarakennus.fi
puistolantorni.fi

